



FUNDO MUNICIPAL DE EDUCAÇÃO

- CENTRO

CNPJ: 30.731.257/0001-84 - CEP: - - SANTALUZ - BA

NOTA DE LIQUIDAÇÃO

PROCESSO ADM: 215-2022

EMPENHO: 59 / 2024 N° SUB-EMPENHO: 285 Data do Sub-Empenho: 07/03/2024 TIPO DO EMPENHO: Estimativo

FORNECEDOR

Nome: **4260 - ARCO CONSTRUCOES E EMPREENDIMENTOS EIRELI** Tipo Pessoa: Jurídica
 Endereço: R ALTO DA CHACRINHA, 25 Complemento: CASA
 Bairro: CONTORNO Cidade: Estado:
 CNPJ: 19.650.110/0001-27 Insc. Estadual: CPF: RG:
 Conta Corrente: 39975113-4 Agência: 0001 Banco: 260 - NU PAGAMENTOS S.A.

DOTAÇÃO ORÇAMENTÁRIA

Reduzido: **1001.4451.1540 - ORÇAMENTÁRIO E SUPLEMENTAR** Data do Empenho: 07/03/2024

Unidade: 701 - SECRETARIA MUNICIPAL DE EDUCAÇÃO
 Função: 12 - Educação
 Sub-Função: 365 - Educação Infantil
 Programa: 004 - EDUCALUZ
 Ação: 1.001 - Investimentos em Equipamentos da Educação Infantil
 Elemento: 4.4.90.51.00 - Obras e Instalacoes
 Fonte: 1540 - Transferências do FUNDEB - Impostos e Transferências de Impostos
 Sub-Elemento: 4.4.90.51.01 - OBRAS E INSTALACOES (MAO DE OBRA)

Modalidade: Regime Diferenciado de Contratação Pública - RI	N° Lic.: 008-2022RDC	Saldo Anterior	Valor do Empenho	Saldo Atual
Convênio:	Contrato: 255-2022	279.902,67	165.646,94	114.255,73
Patrimônio: -				

HISTÓRICO

REFERENTE A CONTRATAÇÃO DE EMPRESA DE ENGENHARIA CIVIL PARA EXECUÇÃO DE OBRA NA CONSTRUÇÃO DA CRECHE DE VARZEA DA PEDRA, ATENDENDO A PREFEITURA MUNICIPAL DE SANTALUZ-BA, CONTRATO N°255-2022, LICITAÇÃO N°008-2022RDC. NUMERO DA OBRA 047/2022. BOLETIM DE MEDIÇÃO 12, PERÍODO DE MEDIÇÃO 01/02/2024 A 29/02/2024. NFS-e 20245.

Movimentação Empenho		
Saldo Anterior	Sub-Empenho	Saldo Atual
165.646,94	165.646,94	0,00

Data do Empenho: 07/03/2024 Data do Liquidação: 07/03/2024

RETENÇÕES

Código	Descrição	Valor
2.1.8.8.1.01.04.00.00.007	IRRF - Fonte 1540	1.987,76
2.1.8.8.1.01.08.00.00.007	ISS - Fonte 1540	4.969,41
2.1.8.8.3.01.02.00.00.033	INSS - FME FONTE 19	10.932,70
## Cento e quarenta e sete mil e setecentos e cinquenta e sete reais e sete centavos ##		Valor Retido
		17.889,87
		Valor Líquido
		147.757,07

DOCUMENTOS COMPROBATÓRIOS

NOTA FISCAL	Data Emissão	Número	Série	Sub-Série	Data Validade	Valor R\$
	05/03/2024	20245	U			165.646,94

DESDOBRAMENTOS (PCASP)

Código	Descrição	Valor R\$
123210601	LIQUIDAÇÃO OBRAS EM ANDAMENTO	165.646,94

Declaro que os materiais foram recebidos e/ou serviços prestados em 07/03/2024. ANA QUERCIA COSTA DO SANTOS Secretária de Educação CPF: 042.037.865-09	Declaro que a despesa relativa a nota de empenho supra está liquidada em 07/03/2024, podendo efetuar o pagamento. NAIARA DA CUNHA CARMO Diretor Contábil Matrícula: 6408
---	---

DOCUMENTAÇÃO CONFERIDA

EM 07/03/24

Carlos Antônio da Silva Filho
 Controlador Interno
 Decreto 004/2021





FUNDO MUNICIPAL DE EDUCAÇÃO

- CENTRO

CNPJ: 30.731.257/0001-84 - CEP: . - - SANTALUZ - BA

NOTA DE SUB-EMPENHO

PROCESSO ADM: 215-2022

EMPENHO: 59 / 2024 Nº SUB-EMPENHO: 285 Data do Sub-Empenho: 07/03/2024 TIPO DO EMPENHO: Estimativo

FORNECEDOR	
Nome: 4260 - ARCO CONSTRUCOES E EMPREENDIMENTOS EIRELI	Tipo Pessoa: Jurídica
Endereço: R ALTO DA CHACRINHA, 25	Complemento: CASA
Bairro: CONTORNO	Cidade: Estado:
CNPJ: 19.650.110/0001-27 Insc. Estadual:	CPF: RG:
Conta Corrente: 39975113-4 Agência: 0001	Banco: 260 - NU PAGAMENTOS S.A.

- DOTAÇÃO ORÇAMENTÁRIA	
Reduzido: 1001.4451.1540 - ORÇAMENTÁRIO E SUPLEMENTAR	Data do Empenho: 07/03/2024
Unidade: 701 - SECRETARIA MUNICIPAL DE EDUCAÇÃO	
Função: 12 - Educação	
Sub-Função: 365 - Educação Infantil	
Programa: 004 - EDUCALUZ	
Ação: 1.001 - Investimentos em Equipamentos da Educação Infantil	
Elemento: 4.4.90.51.00 - Obras e Instalacoes	
Fonte: 1540 - Transferências do FUNDEB - Impostos e Transferências de Impostos	
Sub-Elemento: 4.4.90.51.01 - OBRAS E INSTALACOES (MAO DE OBRA)	

Modalidade: Regime Diferenciado de Contratação Pública - RE	Nº Lic.: 008-2022RDC	Saldo Anterior	Valor do Empenho	Saldo Atual
Convênio:	Contrato: 255-2022	279.902,67	165.646,94	114.255,73
Patrimônio: -				

HISTÓRICO EMPENHO REFERENTE A CONTRATAÇÃO DE EMPRESA DE ENGENHARIA CIVIL PARA EXECUÇÃO DE OBRA NA CONSTRUÇÃO DA CRECHE DE VARZEA DA PEDRA, ATENDENDO A PREFEITURA MUNICIPAL DE SANTALUZ-BA, CONTRATO Nº255-2022, LICITAÇÃO Nº008-2022RDC.	Movimentação Empenho		
	Saldo Anterior	Sub-Empenho	Saldo Atual
	165.646,94	165.646,94	0,00

Nº Ordem	Especificação (Ítem)	Unidade	Quant.	Valor Unitário	Valor Total
1	16 - PARA OBRAS E SERVIÇOS DE ENGENHARIA	UND	1	165.646,94	165.646,94

Cento e sessenta e cinco mil e seiscentos e quarenta e seis reais e noventa e quatro centavos

165.646,94

Autorizo o empenho da despesa supra mencionada em 07/03/2024.

ANA QUERCIA COSTA DO SANTOS
Secretária de Educação
CPF: 042.037.865-09

Declaro que a importância supra foi deduzida do crédito próprio em 07/03/2024

NAIARA DA CUNHA CARMO
Diretor Contábil
Matrícula: 6408





PREFEITURA DE
QUEIMADAS
FLOR PRIMEIRA DO SISAL

PREFEITURA MUNICIPAL DE QUEIMADAS

SECRETARIA MUNICIPAL DA FAZENDA
NOTA FISCAL DE SERVIÇOS ELETRÔNICA - NFS-e

Número da Nota:
20245
Data da Competência:
Março/2024
Data e Hora da Emissão:
05/03/2024 08:28:00
Código Verificação:
70A3E16C1

PRESTADOR DE SERVIÇOS

CPF/CNPJ:
19.650.110/0001-27
Telefone:
753644155...
Nome/Razão Social:
**ARCO CONSTRUCOES E
EMPREENDIMENTOS EIRELI**
Endereço:
RUA ALTO DA CHACRINHA N° 25 BAIRRO CENTRO CIDADE: QUEIMADAS - BA
E-mail:
ARCOCONSTRUCOESEMPREENDIMENTOS@GMAIL.COM

Inscrição Municipal:
154100189
Inscrição Estadual:

Nome Fantasia:



TOMADOR DE SERVIÇOS

CPF/CNPJ:
13807870000119
Telefone:

Nome/Razão Social:
PREFEITURA MUNICIPAL DE SANTA LUZ
Endereço:
AV GETULIO VARGAS N° SN BAIRRO: CENTRO CIDADE: SANTALUZ - BA CEP: 48880000
E-mail:
secretariafinancas2021@outlook.com

Inscrição Municipal:

Inscrição Estadual:

DISCRIMINAÇÃO DOS SERVIÇOS

CONTRATAÇÃO DE EMPRESA DE ENGENHARIA CIVIL PARA EXECUÇÃO DE OBRA NA CONSTRUÇÃO DA CRECHE DE VÁRZEA DA PEDRA NO MUNICÍPIO DE SANTALUZ-BA. CONTRATO Nº255/2022 SENDO 60 % SERVIÇOS (R\$ 99.388,16) E 40 % MATERIAIS (R\$ 66.258,78) PROCESSO ADMINISTRATIVO Nº 215/2022 NUMERO DA OBRA 047/2022 PERÍODO 01/02/2024 A 29/02/2024 BM 12

Assinatura
CLARO PARA OS DEVIDOS FINS QUE:
O(s) Serviço(s) fol(ram) prestado(s)
O(s) Material(is) fol(ram) recebido(s)
A(s) Obra(s) fol(ram) efetuada(s)

DECLARO PARA OS DEVIDOS FINS QUE:
 O(s) ...rviço(s) fol(ram) prestado(s)
 O(s) Material(is) fol(ram) recebido(s)
 A(s) Obra(s) fol(ram) efetuada(s)
FM 05/03/24
Tony Felix Andrade
Assinatura

Tony Felix Andrade
Engenheiro Civil
CREA BA: 052.009.677.8

VALOR TOTAL DA NOTA: R\$ 165.646,94

CNAE - 4120-4/00 - CONSTRUÇÃO DE EDIFÍCIOS
Item da Lista de Serviços - 7.02 - EXECUÇÃO, POR ADMINISTRAÇÃO, EMPREITADA OU SUBEMPREITADA, DE OBRAS DE CONSTRUÇÃO CIVIL, HIDRÁULICA OU ELÉTRICA E DE OUTRAS OBRAS SEMELHANTES, INCLUSIVE SONDAGEM, PERFURAÇÃO DE POÇOS, ESCAVAÇÃO, DRENAG



VALOR SERVIÇOS: R\$ 165.646,94	VALOR DEDUÇÃO: R\$ 66.258,94	DESC. INCOND: BASE DE R\$ 0,00	CÁLCULO: R\$ 99.388,00	ALÍQUOTA: 5%	VALOR ISS: R\$ 0,00	VALOR ISS RETIDO: R\$ 4.969,40	DESC. COND: R\$ 0,00
-----------------------------------	---------------------------------	-----------------------------------	---------------------------	-----------------	------------------------	-----------------------------------	-------------------------

VALOR PIS: R\$ 0,00	VALOR COFINS: R\$ 0,00	VALOR IR: R\$ 0,00	VALOR INSS: R\$ 7.288,47	VALOR CSLL: R\$ 0,00	OUTRAS RETENÇÕES: R\$ 0,00	VALOR LÍQUIDO: R\$ 153.389,07
------------------------	---------------------------	-----------------------	-----------------------------	-------------------------	-------------------------------	----------------------------------

DADOS COMPLEMENTARES

OUTRAS INFORMAÇÕES / CRÍTICAS

EXIGIBILIDADE ISS Exigível	REGIME TRIBUTAÇÃO EIRELI	SIMPLES NACIONAL Não	LOCAL. PRESTAÇÃO SERVIÇO SANTALUZ - BA	LOCAL INCIDÊNCIA SANTALUZ - BA	ISS Retido Sim
-------------------------------	-----------------------------	-------------------------	--	-----------------------------------	-------------------

Observação:

- ISS RETIDO PELO TOMADOR DE SERVIÇOS CNPJ: 13.807.870/0001-19





I.R.R.F

Nº DAM: 366539	CONTRIBUINTE 20260 - Arco Construções Empreendimentos Eireli		INSCRIÇÃO: 20260	
TIPO / NOME LOGRADOURO: Rua Alto da Chacrinha				NÚMERO: 25
COMPLEMENTO:		BAIRRO: Centro	MUNICÍPIO: QUEIMADAS	UF: BA
DOCUMENTOS				
C.P.F.:	R.G.:	ORGÃO	C.N.P.J.: 19.650.110/0001-27	
DESCRIÇÃO DA ATIVIDADE				
CÓDIGO ATIV: 433	ESPECIFICAÇÃO: I.R.R.F			
COMPOSIÇÃO DO TRIBUTO				
Base Cálculo: 1.987,76	Quantidade/Aliquota (%): 1,000	Valor UFPM: 1,000	Valor R\$: 1.987,76	Taxa Expediente R\$: Valor Total R\$: 1.987,76
DADOS PARA PAGAMENTO				
DATA LANÇAMENTO: 07/03/2024	PARCELA: 1/1	EXERCÍCIO: 2024	DATA EMISSÃO: 07/03/2024 10:09:57	DATA DE VENCIMENTO: 31/03/2024
Composição do Imposto/Lançamentos			(=) VALOR DEVIDO - R\$	1.987,76
Valor do Tributo: 1.987,76	Vir. Devido sem Desconto (VD): 1.987,76		(-) VALOR DO DESCONTO - R\$	
Taxa de Expediente: 0,00	Vir. do Desconto: 0,00		(+) CORREÇÃO MONETÁRIA - R\$	
Valor de Base Cálculo: 1.987,76	Vir. Devido com Desconto: 1.987,76		(+) MULTA DE MORA - R\$	
INSTRUÇÕES: 1) Pagável na agências da Caixa Econômica Federal e Banco do Brasil; 2) Multa de 02% após o vencimento sobre o valor devido; 3) Juros de mora de 0,33% ao dia após o vencimento; 4) NF-e Nº 20245 - Data de emissão: 05/03/2024.			(+) JUROS DE MORA - R\$	
			(-) VALOR A PAGAR - R\$	1.987,76



Operador: Daniele Nicodemos Da Silva



8176000019 . 1 87763906202 . 6 40331010100 . 7 00036653907 . 0

AUTENTICAÇÃO MECÂNICA

VIA CONTRIBUINTE

DESTAQUE AQUI

VÁLIDO SOMENTE SE AUTENTICADO MECANICAMENTE POR BANCO AUTORIZADO



8176000019 . 1 87763906202 . 6 40331010100 . 7 00036653907 . 0

ATENÇÃO: NÃO AMASSE, NÃO DOBRE, NÃO PERFURE



I.R.R.F

PARCELA: 1/1	Nº DAM: 366539	EXERCÍCIO: 2024	DATA EMISSÃO: 07/03/2024 10:09:57	DATA VENCIMENTO: 31/03/2024
INSCRIÇÃO: 20260			(=) VALOR DEVIDO - R\$	1.987,76
Arco Construções Empreendimentos Eireli			(-) VALOR A PAGAR - R\$	1.987,76



AUTENTICAÇÃO MECÂNICA



PROCESSAMENTO



PREFEITURA MUNICIPAL DE SANTA LUZ
PRAÇA DO TANQUE GRANDE
13.807.870/0001-19

DOCUMENTO DE ARRECAÇÃO MUNICIPAL - DAM

ISSQN Terceiros

Nº DAM: 366540		CONTRIBUINTE 20260 - Arco Construções Empreendimentos Eireli			INSCRIÇÃO:	
TIPO / NOME LOGRADOURO: Alto da Chacrinha					NÚMERO: 25	
COMPLEMENTO:			BAIRRO: Centro	MUNICÍPIO: QUEIMADAS	UF: BA	
DOCUMENTOS						
C.N.P.J. / CPF: 19.650.110/0001-27			R.G.:	ORGÃO		
TOMADOR						
CONTRIBUINTE TOMADOR: FUNDO MUNICIPAL DE EDUCAÇÃO DE SANTALUZ				C.N.P.J. / CPF: 30.731.257/0001-84		
COMPOSIÇÃO DO TRIBUTO						
Base Cálculo: 99.388,16	Alíquota (%): 5,000	Valor R\$: 4.969,41	Taxa Expediente R\$:	Valor Total R\$: 4.969,41		
DADOS PARA PAGAMENTO						
DATA LANÇAMENTO: 10/04/2024	MÊS REFERÊNCIA: Março	EXERCÍCIO: 2024	DATA EMISSÃO: 07/03/2024 10:17:54	DATA DE VENCIMENTO: 10/04/2024		
INSTRUÇÕES: 1- PAGÁVEL NAS AGENCIAS E CASH ELETRÔNICO DA CAIXA ECONÔMICA E BANCO DO BRASIL. 2- RECEBER ATÉ A DATA DE VENCIMENTO 3- NF-e Nº 20245 - DATA DE EMISSÃO: 05/03/2024			(=) VALOR DEVIDO - R\$	4.969,41		
			(-) VALOR DO DESCONTO - R\$			
			(+) CORREÇÃO MONETÁRIA - R\$			
			(+) MULTA DE MORA - R\$			
			(+) JUROS DE MORA - R\$			
			(=) VALOR A PAGAR - R\$	4.969,41		



Operador: Daniele Nicodemos Da Silva



8172000049 . 2 69413906202 . 0 40410010500 . 0 00036654012 . 8

AUTENTICAÇÃO MECÂNICA

VIA CONTRIBUINTE

DESTAQUE AQUI

VÁLIDO SOMENTE SE AUTENTICADO MECANICAMENTE POR BANCO AUTORIZADO



8172000049 . 2 69413906202 . 0 40410010500 . 0 00036654012 . 8

ATENÇÃO: NÃO AMASSE, NÃO DOBRE, NÃO PERFURE



PREFEITURA MUNICIPAL DE SANTA LUZ
13.807.870/0001-19
PRAÇA DO TANQUE GRANDE

DOCUMENTO DE ARRECAÇÃO MUNICIPAL - DAM

ISSQN Terceiros



MÊS REFERÊNCIA: Março	Nº DAM: 366540	EXERCÍCIO: 2024	DATA: 07/03/2024 10:17:54	DATA VENCIMENTO: 10/04/2024
INSCRIÇÃO			(=) VALOR DEVIDO - R\$	4.969,41
Arco Construções Empreendimentos Eireli			(=) VALOR A PAGAR - R\$	4.969,41

Versão: Jasper 2.0.1.C

AUTENTICAÇÃO MECÂNICA



VIA PROCESSAMENTO

CERTIDÃO NEGATIVA DE DÉBITOS

Nº. 44/2024

Passada de acordo com o pedido, do (a) Sr.(ª).

Nome ARCO CONSTRUCOES E EMPREENDIMIENTOS EIRELI		CPF/C.N.P.J 19.650.110/0001-27	C.G.A da Empresa 154100189
Endereço: RUA ALTO DA CHACRINHA 25			
Bairro: CENTRO	CEP: 48860000	Município: QUEIMADAS	UF: BA

CERTIFICO que, verificando em nossos registros, não constam débitos para a empresa supra citado, que impeçam a expedição desta certidão até a presente data em nome do contribuinte acima identificado, ressalvando o direito da Fazenda Pública Municipal de cobrar, em qualquer tempo, os débitos que venham a ser apurados pela autoridade administrativa.

Observação: Esta certidão tem validade de 180 dias.

A aceitação desta certidão está condicionada à verificação de sua autenticidade na Internet, nos endereços <http://www.queimadas.ba.gov.br/>.

Conforme código de controle informado abaixo.

Certidão emitida via internet em:

25/01/2024

Código de Controle da Certidão:

31680.44.20240125.S302.539

Certidão Válida até:23/07/2024





Certidão Negativa de Débitos Tributários

(Emitida para os efeitos dos arts. 113 e 114 da Lei 3.956 de 11 de dezembro de 1981 - Código Tributário do Estado da Bahia)

Certidão Nº: 20240878723

RAZÃO SOCIAL	
ARCO CONSTRUCOES E EMPREENDIMENTOS LTDA	
INSCRIÇÃO ESTADUAL	CNPJ
114.761.127 - BAIXADO	19.650.110/0001-27

Fica certificado que não constam, até a presente data, pendências de responsabilidade da pessoa física ou jurídica acima identificada, relativas aos tributos administrados por esta Secretaria.

Esta certidão engloba todos os seus estabelecimentos quanto à inexistência de débitos, inclusive os inscritos na Dívida Ativa, de competência da Procuradoria Geral do Estado, ressalvado o direito da Fazenda Pública do Estado da Bahia cobrar quaisquer débitos que vierem a ser apurados posteriormente.

Emitida em 29/02/2024, conforme Portaria nº 918/99, sendo válida por 60 dias, contados a partir da data de sua emissão.

**AUTENTICIDADE DESTE DOCUMENTO PODE SER COMPROVADA NAS INSPETORIAS FAZENDÁRIA
OU VIA INTERNET, NO ENDEREÇO <http://www.sefaz.ba.gov.br>**

Válida com a apresentação conjunta do cartão original de inscrição no CPF ou no CNPJ da
Secretaria da Receita Federal do Ministério da Fazenda.





MINISTÉRIO DA FAZENDA
Secretaria da Receita Federal do Brasil
Procuradoria-Geral da Fazenda Nacional

**CERTIDÃO POSITIVA COM EFEITOS DE NEGATIVA DE DÉBITOS RELATIVOS AOS TRIBUTOS
FEDERAIS E À DÍVIDA ATIVA DA UNIÃO**

Nome: ARCO CONSTRUÇOES E EMPREENDIMENTOS LTDA
CNPJ: 19.650.110/0001-27

Ressalvado o direito de a Fazenda Nacional cobrar e inscrever quaisquer dívidas de responsabilidade do sujeito passivo acima identificado que vierem a ser apuradas, é certificado que:

1. constam débitos administrados pela Secretaria da Receita Federal do Brasil (RFB) com exigibilidade suspensa nos termos do art. 151 da Lei nº 5.172, de 25 de outubro de 1966 - Código Tributário Nacional (CTN), ou objeto de decisão judicial que determina sua desconsideração para fins de certificação da regularidade fiscal, ou ainda não vencidos; e
2. constam nos sistemas da Procuradoria-Geral da Fazenda Nacional (PGFN) débitos inscritos em Dívida Ativa da União (DAU) com exigibilidade suspensa nos termos do art. 151 do CTN, ou garantidos mediante bens ou direitos, ou com embargos da Fazenda Pública em processos de execução fiscal, ou objeto de decisão judicial que determina sua desconsideração para fins de certificação da regularidade fiscal.

Conforme disposto nos arts. 205 e 206 do CTN, este documento tem os mesmos efeitos da certidão negativa.

Esta certidão é válida para o estabelecimento matriz e suas filiais e, no caso de ente federativo, para todos os órgãos e fundos públicos da administração direta a ele vinculados. Refere-se à situação do sujeito passivo no âmbito da RFB e da PGFN e abrange inclusive as contribuições sociais previstas nas alíneas 'a' a 'd' do parágrafo único do art. 11 da Lei nº 8.212, de 24 de julho de 1991.

A aceitação desta certidão está condicionada à verificação de sua autenticidade na Internet, nos endereços <<http://rfb.gov.br>> ou <<http://www.pgfn.gov.br>>.

Certidão emitida gratuitamente com base na Portaria Conjunta RFB/PGFN nº 1.751, de 2/10/2014.

Emitida às 10:35:52 do dia 29/01/2024 <hora e data de Brasília>.

Válida até 27/07/2024.

Código de controle da certidão: **3EC3.10ED.20E0.A98D**

Qualquer rasura ou emenda invalidará este documento.



Voltar

Imprimir



Certificado de Regularidade do FGTS - CRF

Inscrição: 19.650.110/0001-27
Razão Social: ARCO CONSTRUÇÕES E EMPREENDIMENTOS EIREL
Endereço: RUA ALTO DA CHACRINHA 25 CASA / CONTORNO / QUEIMADAS / BA / 48860-000

A Caixa Econômica Federal, no uso da atribuição que lhe confere o Art. 7, da Lei 8.036, de 11 de maio de 1990, certifica que, nesta data, a empresa acima identificada encontra-se em situação regular perante o Fundo de Garantia do Tempo de Serviço - FGTS.

O presente Certificado não servirá de prova contra cobrança de quaisquer débitos referentes a contribuições e/ou encargos devidos, decorrentes das obrigações com o FGTS.

Validade: 23/02/2024 a 23/03/2024

Certificação Número: 2024022307383284788458

Informação obtida em 29/02/2024 08:24:36

A utilização deste Certificado para os fins previstos em Lei esta condicionada a verificação de autenticidade no site da Caixa:
www.caixa.gov.br





PODER JUDICIÁRIO
JUSTIÇA DO TRABALHO

CERTIDÃO NEGATIVA DE DÉBITOS TRABALHISTAS

Nome: ARCO CONSTRUCOES E EMPREENDIMENTOS LTDA (MATRIZ E FILIAIS)
CNPJ: 19.650.110/0001-27
Certidão n°: 13856622/2024
Expedição: 29/02/2024, às 15:34:49
Validade: 27/08/2024 - 180 (cento e oitenta) dias, contados da data de sua expedição.

Certifica-se que **ARCO CONSTRUCOES E EMPREENDIMENTOS LTDA (MATRIZ E FILIAIS)**, inscrito(a) no CNPJ sob o n° **19.650.110/0001-27**, **NÃO CONSTA** como inadimplente no Banco Nacional de Devedores Trabalhistas. Certidão emitida com base nos arts. 642-A e 883-A da Consolidação das Leis do Trabalho, acrescentados pelas Leis ns.º 12.440/2011 e 13.467/2017, e no Ato 01/2022 da CGJT, de 21 de janeiro de 2022. Os dados constantes desta Certidão são de responsabilidade dos Tribunais do Trabalho.

No caso de pessoa jurídica, a Certidão atesta a empresa em relação a todos os seus estabelecimentos, agências ou filiais.

A aceitação desta certidão condiciona-se à verificação de sua autenticidade no portal do Tribunal Superior do Trabalho na Internet (<http://www.tst.jus.br>).

Certidão emitida gratuitamente.

INFORMAÇÃO IMPORTANTE

Do Banco Nacional de Devedores Trabalhistas constam os dados necessários à identificação das pessoas naturais e jurídicas inadimplentes perante a Justiça do Trabalho quanto às obrigações estabelecidas em sentença condenatória transitada em julgado ou em acordos judiciais trabalhistas, inclusive no concernente aos recolhimentos previdenciários, a honorários, a custas, a emolumentos ou a recolhimentos determinados em lei; ou decorrentes de execução de acordos firmados perante o Ministério Público do Trabalho, Comissão de Conciliação Prévia ou demais títulos que, por disposição legal, contiver força executiva.





Protocolo de Envio de Arquivos

Prezado cliente,

Seus arquivos foram armazenados na Caixa Econômica Federal em 04/03/2024 15:50:24.

Este protocolo é sua garantia de que o arquivo foi devidamente recebido e armazenado para processamento pela Caixa Econômica Federal. Havendo ocorrências impeditivas no processamento do arquivo será enviada uma nota explicativa para a sua caixa postal no Conectividade Social contendo a(s) ocorrência(s) encontrada(s) e as ações necessárias para a solução.

Informações Complementares:

O número de protocolo do arquivo OxtCMpRRqz000004.SFP é:

5372c3c3-66d8-4a7d-bf7a-0ed9963e75a7

Transmissor: CONTABILIDADE E AUDITORIA MANOEL LERCIVALDO LTDA:36858960000134

Inscrição do Transmissor: 36858960000134

Responsável: MANOEL LERCIVALDO CRUZ OLIVEIR

Inscrição do Responsável: 55220762591

Competência: 02/2024

NRA: OxtCMpRRqz000004

Base de Processamento: Santaluz / BA

Código de Recolhimento: 150

Contato: MANOEL LERCIVALDO CR

Telefone: 007532632584



COMPROVANTE DE DECLARAÇÃO DAS CONTRIBUIÇÕES A RECOLHER À PREVIDÊNCIA SOCIAL E A OUTRAS ENTIDADES E FUNDOS POR EPAS EMPRESA

EMPRESA: ARCO CONSTRUCOES E EMPREENDIMENTOS LTDA N° CONTROLE: C079nFKp2j10000-9 N° ARQUIVO: 0x1cMPrRqz000000-4
 COMP: 02/2024 COD REC: 150 COD GPS: 2100 EPAS: 507 OUTRAS ENT: 0000 SIMPLES: 1 ALIQ RAT: 3,0 FAP: 1,00 RAT AJUSTADO: 3,00 INSCRIÇÃO: 19.650.110/0901-27
 TOMADOR/OBRA: INSCRIÇÃO:
 LOGRADOURO: ALTO DA CHACRINHA 25 UF: BA CEP: 48860-000 BAIRRO: CONFORNO CNAE PREPONDERANTE: 4120400
 CIDADE: QUEIMADAS TELEFONE: 0075-32632584 CNAE: 4120400
 APURAÇÃO DO VALOR A RECOLHER: 507 620 744 779 TOTAL

SEGURADO

Empregados/Avulsos	531,78	0,00	0,00	0,00	0,00	0,00	0,00	0,00	531,78
Contribuintes Individuais	0,00	0,00	0,00	0,00	0,00	0,00	0,00	0,00	0,00
EMPRESA	1.189,65	0,00	0,00	0,00	0,00	0,00	0,00	0,00	1.189,65
Empregados/Avulsos	0,00	0,00	0,00	0,00	0,00	0,00	0,00	0,00	0,00
Contribuintes Individuais	178,44	0,00	0,00	0,00	0,00	0,00	0,00	0,00	178,44
RAT	0,00	0,00	0,00	0,00	0,00	0,00	0,00	0,00	0,00
RAT - Agentes Nocivos	0,00	0,00	0,00	0,00	0,00	0,00	0,00	0,00	0,00
Valores Pagos a Cooperativas	0,00	0,00	0,00	0,00	0,00	0,00	0,00	0,00	0,00
Adicional Cooperativas	0,00	0,00	0,00	0,00	0,00	0,00	0,00	0,00	0,00
Comercialização Produção	0,00	0,00	0,00	0,00	0,00	0,00	0,00	0,00	0,00
Evento Desportivo/Patrocínio	0,00	0,00	0,00	0,00	0,00	0,00	0,00	0,00	0,00
RECOLHIMENTO COMP ANT - VALOR INSS	0,00	0,00	0,00	0,00	0,00	0,00	0,00	0,00	0,00
(-) Retenção Lei 9.711/98	0,00	0,00	0,00	0,00	0,00	0,00	0,00	0,00	0,00
(-) Sal. Família/Sal. Maternidade	0,00	0,00	0,00	0,00	0,00	0,00	0,00	0,00	0,00
(-) Compensação	0,00	0,00	0,00	0,00	0,00	0,00	0,00	0,00	0,00
VALOR A RECOLHER - PREVIDÊNCIA SOCIAL	1.899,87	0,00	0,00	0,00	0,00	0,00	0,00	0,00	1.899,87
OUTRAS ENTIDADES	0,00	0,00	0,00	0,00	0,00	0,00	0,00	0,00	0,00
RECOLH COMP ANT - VALOR OUT ENTID	0,00	0,00	0,00	0,00	0,00	0,00	0,00	0,00	0,00
VALOR A RECOLHER - OUTRAS ENTIDADES	0,00	0,00	0,00	0,00	0,00	0,00	0,00	0,00	0,00
TOTAL A RECOLHER	1.899,87	0,00	0,00	0,00	0,00	0,00	0,00	0,00	1.899,87

(* Os valores de retenção, salário-família/salário-maternidade e compensação demonstrados são os efetivamente abatidos.

A DECLARAÇÃO DE DADOS CONSTANTES DESTA GFIP E DO ARQUIVO SETIP CORRESPONDENTE A CONTRIBUIÇÃO PREVIDENCIÁRIA, EQUIVALE A CONFESSÃO DE DíVIDA DOS VALORES DEBIDA DECORRENTES E CONSTITUÍ (EM) CRÉDITO(S) PASSÍVEL(Í)S DE INSCRIÇÃO EM DíVIDA ATIVA, NA AUSÊNCIA DO OPORTUNO RECOLHIMENTO OU PARCELAMENTO, E CONSEQUENTE EXECUÇÃO JUDICIAL NOS TERMOS DA LEI No 6.830/80.

O EMPREGADOR/CONTRIBUINTE, RENUNCIANDO EXPRESSAMENTE A QUALQUER CONTESTAÇÃO QUANTO AO VALOR E PROCEDÊNCIA DESTA DECLARAÇÃO/DÍVIDA, ASSUME INTEGRAL RESPONSABILIDADE PELO EXATIDÃO DO MONTANTE DECLARADO E CONFESSADO, FITANDO, ENTRETANTO, RESSALVADO A SECRETARIA DA RECEITA FEDERAL DO BRASIL O DIREITO DE APURAR, A QUALQUER TEMPO, A EXISTÊNCIA DE OUTRAS IMPORTANCIAS DEVIDAS NÃO INCLUIDAS NESTE INSTRUMENTO, AINDA QUE RELATIVAS AO MESMO PERÍODO.

O EMPREGADOR/CONTRIBUINTE RECONHECE QUE A PRESENTE CONFESSÃO DE DíVIDA NÃO OBRIGA A SECRETARIA DA RECEITA FEDERAL DO BRASIL A EXPEDIR DOCUMENTO COMPROBATÓRIO DA INEXISTÊNCIA DE DÉBITO, SALVO SE SEU CRÉDITO FOR GARANTIDO NA FORMA DOS ARTS. 258 E 259 DO REGULAMENTO DA PREVIDÊNCIA SOCIAL, APROVADO PELO DECRETO 3.048, DE 12/05/1999, E ALTERAÇÕES POSTERIORES.



RELAÇÃO DE TOMADOR/OBRA - RET

8589000000042 758601802400 307686180816 965011000017

EMPRESA: ARCO CONSTRUCOES E EMPREENDIMENTOS LTDA INSCRIÇÃO: 19.650.110/0001-27 N° ARQUIVO: 0xtCMPRRqz00000-4
FPAS: 507 OUTRAS ENTIDADES: 0000 SIMPLES: 1 ALIQ RAT: 3,0 FAP: 1,00 RAT AJUSTADO: 3,00 COD CONTROLE: CU78nFkEpjL0000-9 N° CONTROLE: F8XcvA01PIL0000-5
TOMADOR/OBRA : ARCO CONSTRUCOES E EMPREENDIMENTOS LTDA INSCRIÇÃO: 19.650.110/0001-27 N° CONTROLE: F8XcvA01PIL0000-5
LOGRADOURO BAIRRO CIDADE UF
ALTO DA CHACRINHA 25 CONTORNO QUEIMADAS 48860000 BA

MODALIDADE : "Branco"-Recolhimento ao FGTS e Declaração à Previdência

VALORES PREVIDÊNCIA		VALORES FGTS - 8%	
REM SEM 13° SALÁRIO	5.948,27	REM SEM 13° SALÁRIO	5.948,27
REM BASE CALC 13° SAL	0,00	REM 13° SALÁRIO	0,00
		DEPÓSITO	475,86
		ENCARGOS FGTS	0,00
		CONTRIB SOCIAL	0,00
		ENCARGOS CONTRIB SOC	0,00
TOTAL TRABALHADORES	2	TOTAL TRABALHADORES	2

VALORES PREVIDÊNCIA		VALORES FGTS - 8%	
REM SEM 13° SALÁRIO	5.948,27	REM SEM 13° SALÁRIO	5.948,27
REM BASE CALC 13° SAL	0,00	REM 13° SALÁRIO	0,00
CONTR SEGURADOS DEVIDA	531,78	DEPÓSITO	475,86
VAL DEVIDO PREV SOC	1.899,87	ENCARGOS FGTS	0,00
		CONTRIB SOCIAL	0,00
		ENCARGOS CONTRIB SOC	0,00
TOTAL TRABALHADORES	2	TOTAL TRABALHADORES	2



RESUMO - RELAÇÃO DE TOMADOR/OBRA - RET

858900000042 758601802400 307686180816 965011000017

EMPRESA: ARCO CONSTRUCOES E EMPREENDIMENTOS LTDA INSCRIÇÃO: 19.650.110/0001-27 N° ARQUIVO: OxtCMpRRqz00000-4
FPAS: 507 OUTRAS ENTIDADES: 0000 SIMPLES: 1 ALIQ RAT: 3,0 FAP: 1,00 RAT AJUSTADO: 3,00 N° CONTROLE: CU78nFkEpjL0000-9
COD REC: 150 COMP: 02/2024

TOTAIS DA EMPRESA

VALORES PREVIDÊNCIA		VALORES FGTS - 8%	
REM SEM 13° SALÁRIO	5.948,27	REM SEM 13° SALÁRIO	5.948,27
REM BASE CALC 13° SAL	0,00	REM 13° SALÁRIO	0,00
CONTR SEGURADOS DEVIDA	531,78	DEPÓSITO	475,86
VAL DEVIDO PREV SOC	1.899,87	ENCARGOS FGTS	0,00
		CONTRIB SOCIAL	0,00
		ENCARGOS CONTRIB SOC	0,00
TOTAL TRABALHADORES	2	TOTAL TRABALHADORES	2
		TOTAL A RECOLHER	475,86



MINISTÉRIO DO TRABALHO E EMPREGO - MTE
GFIP - SEFIP 8.40 (17/10/2022) TABELAS 44.0 (25/01/2022)

RELACÃO DOS TRABALHADORES CONSTANTES NO ARQUIVO SEFIP
MODALIDADE : "BRANCO"-RECOLHIMENTO AO FGTS E DECLARAÇÃO À PREVIDÊNCIA

MINISTÉRIO DA FAZENDA - MF

DATA: 04/03/2024
HORA: 15:50:09
PAG : 0001/0006

858900000042 758601802400 307686180816 965011000017

EMPRESA: ARCO CONSTRUCOES E EMPREENDIMENTOS LTDA FPAS: 507 OUTRAS ENT: SIMPLES: 1 RAT: 3,0 INSCRIÇÃO: 19.650.110/0001-27
COMP: 02/2024 COD REC: 150 COD GPS: 2100 FAP: 1,00 RAT AJUSTADO: 3,00 FAP: 1,00 RAT AJUSTADO: 3,00
TOMADOR/OBRA: ARCO CONSTRUCOES E EMPREENDIMENTOS LTDA INSCRIÇÃO: 19.650.110/0001-27

NOME TRABALHADOR	REM SEM 13º SAL	REM 13º SAL	BASE CÁL	BASE CÁL 13º SAL	PREV SOC	CONTRIB	SEG	DEVIDA	ADMISSÃO	CAT	OCCOR	DATA/COD	MOVIMENTAÇÃO	DEPÓSITO	CBO	JAM
ADELILSON ARAUJO DOS SANTOS	3.049,82	0,00	128.02888.07-4	0,00	01/02/2019	01	01	274,97	243,99	07102	0,00					
DENIS MARIO DA SILVA BORGES	2.898,45	0,00	203.63232.16-2	0,00	03/02/2021	01	01	256,81	231,87	07152	0,00					

TOTAIS DA EMPRESA/TOMADOR 0,00 0,00 531,78 475,86



MINISTÉRIO DO TRABALHO E EMPREGO - MTE
GFIP - SEFIP 8.40 (17/10/2022) TABELAS 44.0 (25/01/2022)

MINISTÉRIO DA FAZENDA - MF

DATA: 04/03/2024
HORA: 15:50:09
PÁG : 0002/0006

RELACÃO DOS TRABALHADORES CONSTANTES NO ARQUIVO SEFIP
RESUMO DO FECHAMENTO - TOMADOR DE SERVIÇOS/OBRA
MODALIDADE : "BRANCO"-RECOLHIMENTO AO FGTS E DECLARAÇÃO À PREVIDÊNCIA

858900000042 758601802400 307686180816 965011000017

EMPRESA: ARCO CONSTRUCOES E EMPREENDIMENTOS LTDA FPAS: 507 OUTRAS ENT: SIMPLES: 1 RAT: 3.0
COMP: 02/2024 COD REC: 150 COD GPS: 2100 N° DE CONTROLE: F8XCVA01P1100000-5
TOMADOR/OBRA: ARCO CONSTRUCOES E EMPREENDIMENTOS LTDA
LOGRADOURO: ALTO DA CHACRINHA 25 UF: BA CEP: 48860-000 BAIRRO: CONTORNO CNAE PREPONDERANTE: 4120400
CIDADE: QUEIMADAS

CAT	QUANT	REMUNERAÇÃO SEM 13°	REMUNERAÇÃO 13°	BASE CÁL PREV SOC	BASE CÁL 13° PREV SOC
01	2	5.948,27	0,00	5.948,27	0,00
TOTALS:	2	5.948,27	0,00	5.948,27	0,00



RESUMO DAS INFORMAÇÕES À PREVIDÊNCIA SOCIAL CONSTANTES NO ARQUIVO SEFIP
TOMADOR DE SERVIÇOS/OBRA

EMPRESA: ARCO CONSTRUCOES E EMPREENDIMENTOS LTDA
COMP: 02/2024 COD REC: 150 COD GPS: 2100 FPAS: 507 OUTRAS ENT: SIMPLES: 1 RAT: 3.0
TOMADOR/OBRA: ARCO CONSTRUCOES E EMPREENDIMENTOS LTDA Nº DE CONTROLE: F8XcvAO1PiL0000-5
LOGRADOURO: ALTO DA CHACRINHA 25 BAIRRO: CONTORNO CNAE PREPONDERANTE: 4120400
CIDADE: QUEIMADAS UF: BA CEP: 48860-000 TELEFONE: 0075 3263 2584 CNAE: 4120400

Nº ARQUIVO: OxtCMpRRqz00000-4
INSCRIÇÃO: 19.650.110/0001-27
FAP: 1.00 RAT AJUSTADO: 3.00
INSCRIÇÃO: 19.650.110/0001-27

VALOR DEV PREV SOC CALCULADO SEFIP:	1.899.87	CONTRIB SEGURADOS - DEVIDA:	531.78
SALÁRIO FAMÍLIA:	0.00	RECEITA EVENTO DESP/PATROCÍNIO:	0.00
SALÁRIO MATERNIDADE:	0.00	PERC DE ISENÇÃO DE FILANTROPIA:	0.00
VALORES PAGOS COOP TRABALHO - SEM ADICIONAL:	0.00	13º SALÁRIO MATERNIDADE:	0.00
VALORES PAGOS COOP TRABALHO - ADIC. 15 ANOS:	0,00	COM PRODUÇÃO PJ:	0.00
VALORES PAGOS COOP TRABALHO - ADIC. 20 ANOS:	0,00	COM PRODUÇÃO PF:	0.00
VALORES PAGOS COOP TRABALHO - ADIC. 25 ANOS:	0,00	VALOR DAS FATURAS EMITIDAS PARA O TOMADOR:	0.00

COMPENSAÇÃO				
PERÍODO INICIAL:	PERÍODO FINAL:	VALOR SOLICITADO:		0.00
VALOR ABATIDO:	0.00 VALOR A COMPENSAR:	0.00 VALOR EXCEDENTE AO LIMITE DOS 30%:		0.00

RETENÇÃO (LEI 9.711/98)					
VALOR INFORMADO:	0.00	VALOR ABATIDO PELO SEFIP:	0.00	VALOR A COMPENSAR/RESTITUIR:	0.00

BASE DE CÁLCULO APOSENTADORIA ESPECIAL/OCORRÊNCIA					
15 ANOS:	0.00	20 ANOS:	0.00	25 ANOS:	0.00
QUANTIDADE:	0	QUANTIDADE:	0	QUANTIDADE:	0

QUANTIDADE DE MOVIMENTAÇÕES / CÓDIGOS

H :	0	I1:	0	I2:	0	I3:	0	I4:	0	I5:	0	J :	0	K :	0	L :	0	M :	0
N1:	0	N2:	0	N3:	0	O1:	0	O2:	0	O3:	0	P1:	0	P2:	0	P3:	0	Q1:	0
Q2:	0	Q3:	0	Q4:	0	Q5:	0	Q6:	0	Q7:	0	R :	0	R1:	0	S2:	0	S3:	0
T1:	0	T2:	0	U1:	0	U2:	0	U3:	0	V3:	0	W :	0	X :	0	X1:	0	Y :	0
Z1:	0	Z2:	0	Z3:	0	Z4:	0	Z5:	0	Z6:	0	Z6:	0						



MINISTÉRIO DO TRABALHO E EMPREGO - MTE
GFIP - SEFIP 8.40 (17/10/2022) TABELAS 44.0 (25/01/2022)

MINISTÉRIO DA FAZENDA - MF

DATA: 04/03/2024
HORA: 15:50:09
PAG : 0004/0006

RELACÃO DOS TRABALHADORES CONSTANTES NO ARQUIVO SEFIP
RESUMO DO FECHAMENTO - EMPRESA

8589000000042 758601802400 307686180816 965011000017

EMPRESA: ARCO CONSTRUCOES E EMPREENDIMENTOS LTDA N° DE CONTROLE: C078nFKpJL0000-9 N° ARQUIVO: OxtCmPRRqz00000-4
COMP: 02/2024 COD REC: 150 COD GPS: 2100 FPPAS: 507 OUTRAS ENT: SIMPLES: 1 RAT: 3.0 INSCRIÇÃO: 19.650.110/0001-27
TOMADOR/OBRA: INSCRIÇÃO: FAP: 1.00 RAT AJUSTADO: 3.00

LOGRADOURO: ALTO DA CHACRINHA 25 BAIRRO: CONTORNO CNAE PREPONDERANTE: 4120400
CIDADE: QUEIMADAS UF: BA CEP: 48860-000 CNAE: 4120400

CAT	QUANT	REMUNERAÇÃO SEM 13°	REMUNERAÇÃO 13°	BASE CÁL PREV SOC	BASE CÁL 13° PREV SOC
01	2	5.948,27	0,00	5.948,27	0,00
TOTALS:	2	5.948,27	0,00	5.948,27	0,00



MINISTÉRIO DO TRABALHO E EMPREGO - MTE
GFIP - SEFIP 8.40 (17/10/2022) TABELAS 44.0 (25/01/2022)

MINISTÉRIO DA FAZENDA - MF

DATA: 04/03/2024
HORA: 15:50:09
PAG: 0005/0006

RELAÇÃO DOS TRABALHADORES CONSTANTES NO ARQUIVO SEFIP
RESUMO DO FECHAMENTO - EMPRESA

FGTS

858900000042 758601802400 307686180816 965011000017

EMPRESA: ARCO CONSTRUCOES E EMPRENDIMENTOS LTDA N° DE CONTROLE: C078nFkEpJL0000-9 N° ARQUIVO: OxtCvPpRRqz00000-4
COMP: 02/2024 COD REC: 150 COD GPS: 2100 FPPAS: 507 OUTRAS ENT: SIMPLES: 1 RAT: 3.0 INSCRIÇÃO: 19.650.110/0001-27
TOMADOR/OBRA: FAP: 1.00 RAT AJUSTADO: 3.00 INSCRIÇÃO:
LOGRADOURO: ALTO DA CHACRINHA 25 BAIRRO: CONTORNO CNAE PREPONDERANTE: 4120400
CIDADE: QUEIMADAS UF: BA CEP: 48860-000 CNAE: 4120400

MODALIDADE: "Branco"-RECOLHIMENTO AO FGTS E DECLARAÇÃO À PREVIDÊNCIA

REMUNERAÇÃO SEM 13° SALÁRIO FGTS - 8%
REMUNERAÇÃO 13° SALÁRIO 5.948,27
QUANTIDADE TRABALHADORES 2 0,00

VALORES DO FGTS
DATA DE RECOLHIMENTO ATÉ 07/03/2024
DEPÓSITO FGTS ENCARGOS FGTS CONTRIB SOCIAL ENCARGOS CONTRIB SOCIAL TOTAL RECOLHER
475,86 0,00 0,00 0,00 475,86



RESUMO DAS INFORMAÇÕES À PREVIDÊNCIA SOCIAL CONSTANTES NO ARQUIVO SEFIP
 EMPRESA

EMPRESA: ARCO CONSTRUCOES E EMPREENDIMENTOS LTDA N° DE CONTROLE: C078nFKPjL0000-9 N° ARQUIVO: OxtCMpRRqz00000-4
 COMP: 02/2024 COD REC: 150 COD GPS: 2100 FPPAS: 507 OUTRAS ENT: SIMPLES: 1 RAT: 3.0 INSCRIÇÃO: 19.650.110/0001-27
 TOMADOR/OBRA: BAIRRO: CONTORNO TELEFONE: 0075 3263 2584 FAP: 1.00 RAT AJUSTADO: 3.00
 INSCRIÇÃO:

LOGRADOURO: ALTO DA CHACRINHA 25 UF: BA CEP: 48860-000 CNAE PREPONDERANTE: 4120400
 CIDADE: QUEIMADAS TELEFONE: 0075 3263 2584 CNAE: 4120400

VALOR DEV PREV SOC CALCULADO SEFIP: 1.899.87 CONTRIB SEGURADOS - DEVIDA: 531.78
 SALÁRIO FAMÍLIA: 0.00 RECEITA EVENTO DESP/PATROCÍNIO: 0.00
 SALÁRIO MATERNIDADE: 0.00 PERC DE ISENÇÃO DE FIANTROPIA: 0.00
 VALORES PAGOS COOP TRABALHO - SEM ADICIONAL: 0.00 13° SALÁRIO MATERNIDADE: 0.00
 VALORES PAGOS COOP TRABALHO - ADIC. 15 ANOS: 0.00 COM PRODUÇÃO PJ: 0.00
 VALORES PAGOS COOP TRABALHO - ADIC. 20 ANOS: 0.00 COM PRODUÇÃO PF: 0.00
 VALORES PAGOS COOP TRABALHO - ADIC. 25 ANOS: 0.00 VALOR DAS FATURAS EMITIDAS PARA O TOMADOR: 0.00

COMPENSAÇÃO PERÍODO INICIAL: PERÍODO FINAL: VALOR SOLICITADO: 0.00
 VALOR ABATIDO: 0.00 VALOR A COMPENSAR: 0.00 VALOR EXCEDENTE AO LIMITE DOS 30%: 0.00

RETENÇÃO (LEI 9.711/98) 0.00 VALOR ABATIDO PELO SEFIP: 0.00 VALOR A COMPENSAR/RESTITUIR: 0.00
 VALOR INFORMADO: 0.00

BASE DE CÁLCULO APOSENTADORIA ESPECIAL/OCCORRÊNCIA 20 ANOS: 0.00
 15 ANOS: 0.00
 QUANTIDADE: 0 QUANTIDADE: 0 QUANTIDADE: 25 ANOS: 0.00
 QUANTIDADE: 0 QUANTIDADE: 0 QUANTIDADE: 0

QUANTIDADE DE MOVIMENTAÇÕES / CÓDIGOS

H :	0 I1 :	0 I2 :	0 I3 :	0 I4 :	0 I5 :	0 J :	0 K :	0 L :	0 M :
NI :	0 N2 :	0 N3 :	0 O1 :	0 O2 :	0 O3 :	0 P1 :	0 P2 :	0 P3 :	0 Q1 :
Q2 :	0 Q3 :	0 Q4 :	0 Q5 :	0 Q6 :	0 Q7 :	0 R :	0 R1 :	0 S2 :	0 S3 :
T1 :	0 T2 :	0 U1 :	0 U2 :	0 U3 :	0 V3 :	0 W :	0 X :	0 X1 :	0 Y :
Z1 :	0 Z2 :	0 Z3 :	0 Z4 :	0 Z5 :	0 Z6 :	0 Z6 :	0	0	0



FGTS - FUNDO DE GARANTIA DO TEMPO DE SERVIÇO

DATA: 04/03/2024

GFIP - SEFIP 8.40 (17/10/2022)

HORA: 15:50:09

PÁG : 001/001

RELATÓRIO ANALÍTICO DA GRF

EMPRESA: ARCO CONSTRUCOES E EMPREENDIMENTOS LTDA

INSCRIÇÃO: 19.650.110/0001-27

COMPETÊNCIA: 02/2024

CÓD REC: 150

FPAS: 507

SIMPLES: 1

	FGTS - 8%	
QTDE TRABALHADORES	2	
REMUNERAÇÃO	5.948,27	
DEPÓSITO	475,86	
ENCARGOS FGTS	0,00	
CONTRIB SOCIAL	0,00	
ENCARGOS CONTRIB SOC	0,00	
TOTAL A RECOLHER	475,86	

VALIDADE DO CÁLCULO: até 07/03/2024

RELATÓRIO PARA SIMPLES CONFERÊNCIA, NÃO É VÁLIDO PARA QUITAÇÃO.

A(S) GRF(S), PARA FINS DE QUITAÇÃO, SERÁ(ÃO) IMPRESSA(S) SOMENTE APÓS TRANSMISSÃO DO ARQUIVO VALIDADO PELO CONECTIVIDADE SOCIAL.



MINISTÉRIO DA FAZENDA - ME
SECRETARIA DA RECEITA FEDERAL DO BRASIL - RFB
GFIP - SEFIP 8.40 (17/10/2022) TABELAS 44.0 (25/01/2022)

DATA: 04/03/2024
HORA: 15:50:09
PÁG : 001/001

RELATÓRIO ANALÍTICO DE GPS

COMPETÊNCIA: 02/2024

EMPRESA	EMPRESA	OUTRAS ENT	INSCRIÇÃO	OUTRAS ENTIDADES	JUROS/MULTA	COD PAGTO	FPAS
VALORES: SEGURADOS			DEB FPAS VALOR DA RETENÇÃO			TOTAL	REEMBOLSO
ARCO CONSTRUCOES E EMPREENDIMENTOS LTDA			19.650.110/0001-27		0000	2100	507
531,78	1.368,09	0,00	0,00	0,00	0,00	1.899,87	0,00



CNPJ 19.650.110/0001-27	Razão Social ARCO CONSTRUCOES E EMPREENDIMENTOS LTDA		
Período de Apuração Fevereiro/2024	Data de Vencimento 20/03/2024	Número do Documento 07.16.24058.5389969-7	Pagar este documento até 20/03/2024
Observações Nº Recibo Declaração: 5000209609679			Valor Total do Documento 2.219,77

Composição do Documento de Arrecadação					
Código	Denominação	Principal	Multa	Juros	Total
0561	IRRF - RENDIMENTO DO TRABALHO ASSALARIADO 07 IRRF - RD TRB ASSAL PAÍS/AUS NO EXT A SERV PAÍS PA:02/2024 Vencimento:20/03/2024	84,51			84,51
1082	CONTR PREV DESCONTA SEGURADO-EMPREGADO/AVULSO 01 CP SEGURADOS - EMPREGADOS/AVULSO PA:02/2024 Vencimento:20/03/2024	511,42			511,42
1138	CONTRIB PREVIDENCIÁRIA EMPRESA/EMPREGADOR 01 CP PATRONAL - EMPREGADOS/AVULSOS PA:02/2024 Vencimento:20/03/2024	1.189,65			1.189,65
1170	CP TERCEIROS - SALÁRIO EDUCAÇÃO 01 CP TERCEIROS - SALÁRIO EDUCAÇÃO PA:02/2024 Vencimento:20/03/2024	148,70			148,70
1176	CP TERCEIROS - INCRA 01 CP TERCEIROS - INCRA PA:02/2024 Vencimento:20/03/2024	11,89			11,89
1181	CP TERCEIROS - SENAI 01 CP TERCEIROS - SENAI PA:02/2024 Vencimento:20/03/2024	59,48			59,48
1184	CP TERCEIROS - SESI 01 CP TERCEIROS - SESI PA:02/2024 Vencimento:20/03/2024	89,22			89,22
1200	CP TERCEIROS - SEBRAE 01 CP TERCEIROS - SEBRAE PA:02/2024 Vencimento:20/03/2024	35,68			35,68
1646	CONTRIB PREV RISCO AMBIENTAL/APOSENT ESPECIAL 01 CP PATRONAL - GILRAT AJUSTADO PA:02/2024 Vencimento:20/03/2024	89,22			89,22
Totais		2.219,77			2.219,77

SENDER (Versão:5.1.8) Página: 1/1 27/02/2024 15:22:25

85880000022 9 19770385240 9 80071624058 1 53899697085 0

AUTENTICAÇÃO MECÂNICA

Documento de Arrecadação de Receitas Federais

85880000022 9 19770385240 9 80071624058 1 53899697085 0



CNPJ: 19.650.110/0001-27
Número: 07.16.24058.5389969-7
Pagar até: 20/03/2024
Valor: 2.219,77



Pague com o PIX



SISBB - SISTEMA DE INFORMACOES BANCO DO BRASIL
05/03/2024 - AUTOATENDIMENTO - 10.21.13
1167301167 0001

Comprovante Pix

CLIENTE: MANOEL L C OLIVEIRA
AGENCIA: 1167-3 CONTA: 15.054-1

=====

PAGAMENTO VIA QR CODE

ID: E0000000020240305132055639764162
CPF DO PAGADOR: ***.207.625-**
VALOR: 2.219,77
DATA: 05/03/2024 - 10:21:06
NOME DA COBRANCA: Solicitacao Pix
COD PRODUTO: 2bf2nwtDWYEYtq0N9FHBYOI0VM
VALIDO ATE: 20/03/2024 - 23:58:59
DEVEDOR: LUCIANO DE BRITO SANTOS
CNPJ DO DEVEDOR: 19.***.***/*-27

PAGO PARA: Ministerio da Economia
CNPJ: 394.460/0058-87
INSTITUICAO: 00000000 BCO DO BRASIL S.A.

Notificacao enviada em: 05/03/2024 - 10:21:07

=====

DOCUMENTO: 030501
AUTENTICACAO SISBB: 2.27A.E37.1EA.E81.FBF

=====

Central de Atendimento BB
4004 0001
Consultas, informacoes e servicos transacionais.

SAC BB
0800 729 0722
Informacoes, reclamacoes, cancelamento de produ-
tos e servicos.

Ouvidoria
0800 729 5678
Reclamacoes nao solucionadas nos canais
habituais agencia, SAC e Demais canais de
atendimento.

Atendimento a deficientes auditivos ou fala
0800 729 0088
Informacoes, reclamacoes, cancelamento de cartao
e outros produtos e servicos de Ouvidoria.



MINISTÉRIO DA ECONOMIA
SECRETARIA ESPECIAL DA RECEITA FEDERAL DO BRASIL
DCTFWeb
EXTRATO DO PROCESSAMENTO : Geral - 02/2024

Nome/Razão Social	ARCO CONSTRUCOES E EMPREENDIMENTOS LTDA
CNPJ/CPF	19.650.110/0001-27
CNO	
Número da Declaração	320240220242692046943
Número Processo/ Demanda Trabalhista	
Número Recibo	0000050000209609679
Data da Transmissão	27/02/2024
Tipo Declaração	Original
Situação Declaração	Ativa



MINISTÉRIO DA ECONOMIA
SECRETARIA ESPECIAL DA RECEITA FEDERAL DO BRASIL
Recibo de Entrega da Declaração de Débitos e Créditos Tributários Federais Previdenciários - DCTFWeb

CNPJ/CPF	19.650.110/0001-27
Nome	ARCO CONSTRUCOES E EMPREENDIMENTOS LTDA
Período de apuração	02/2024
Declaração Retificadora	Não
Identificação da apuração de débitos	24487000875 / eSocial

Totalização dos tributos apurados no período

Tributos	Débitos Apurados	Saldo a Pagar
Contribuição Previdenciária Segurados	R\$ 511,42	R\$ 511,42
Contribuição Previdenciária Patronal	R\$ 1.278,87	R\$ 1.278,87
Contribuição para Outras Entidades e Fundos	R\$ 344,97	R\$ 344,97
IRRF	R\$ 84,51	R\$ 84,51
COFINS	R\$ 0,00	R\$ 0,00
PIS	R\$ 0,00	R\$ 0,00
CSRF	R\$ 0,00	R\$ 0,00
COSIRF	R\$ 0,00	R\$ 0,00
TOTAL	R\$ 2.219,77	R\$ 2.219,77

O presente Recibo de Entrega da DCTFWeb contém a transcrição da Ficha Resumo da referida declaração, que constitui confissão de dívida, de forma irretirável, dos tributos declarados. Fica o declarante ciente de que os tributos declarados na DCTFWeb e não pagos serão enviados para inscrição em Dívida Ativa da União, conforme o disposto no parágrafo 2º do artigo 5º do Decreto-Lei nº 2.124, de 13 de junho de 1984, combinado com a Portaria MF nº 118, de 28 de junho de 1984, estando o declarante sujeito ainda a:

- 1) Sobre os tributos não pagos ou não recolhidos nos prazos legais incidirão multa e juros de mora, nos termos do art. 61 da Lei nº 9.430, de 27 de dezembro de 1996, combinado com o art. 35 da Lei nº 8.212, de 24 de julho de 1991;
- 2) inclusão no Cadastro Informativo de Créditos não Quitados do Setor Público Federal (CADIN), impedindo operações de crédito com recursos públicos, a concessão de incentivos fiscais e financeiros e a celebração de convênios e similares que envolvam desembolso de recursos públicos e respectivos aditamentos (Lei nº 10.522, de 19 de julho de 2002);
- 3) encaminhamento ao Ministério Público Federal de Representação Fiscal para Fins Penais nos casos que, em tese, tenha ocorrido crime contra a ordem tributária ou contra a previdência social, por deixar de recolher, no prazo legal, valor de tributo ou de contribuição social, descontado ou cobrado, na qualidade de sujeito passivo de obrigação e que deveria recolher aos cofres públicos (Lei nº 8.137, de 27 de dezembro de 1990 e Código Penal).

No caso de falta de apresentação ou de apresentação de declaração com incorreções ou omissões, o contribuinte ficará sujeito às multas previstas no artigo 32-A da Lei nº 8.212, de 1991, e no art. 7º da Lei nº 10.426, de 24 de abril de 2002.

Não surtirão efeitos as retificações de informações prestadas na DCTFWeb que pretendam excluir ou reduzir débitos:

- enviados para inscrição em Dívida Ativa da União, sejam eles saldos a pagar ou valores apurados em procedimento de auditoria interna;
- incluídos em parcelamento deferido;
- que tenham sido objeto de declaração de compensação não passível de retificação ou cancelamento.

Também não surtirão efeitos as retificações de débitos de tributos em relação aos quais o sujeito passivo tenha sido objeto de procedimento fiscal e/ou nos casos em que a apresentação da declaração ocorra após o prazo decadencial.

Dados do Representante da Pessoa Jurídica

Nome	FABIO DA SILVA OLIVEIRA
CPF	997.255.335-34
Telefone	-

Recibo de Entrega da DCTFWeb

DCTFWeb recebida via Internet pelo Agente Receptor SERPRO em	27/02/2024 15:22:05
Nº do recibo de entrega	0000050000209609679
Esta DCTFWeb foi assinada com o certificado digital de NI:	552.207.625-91



MINISTÉRIO DA ECONOMIA
SECRETARIA ESPECIAL DA RECEITA FEDERAL DO BRASIL
RELATÓRIO RESUMO DE DÉBITOS - DCTFWeb

Nome do Contribuinte	ARCO CONSTRUCOES E EMPREENDIMENTOS LTDA	CNPJ	19.650.110/0001-27
Período de Apuração	02/2024	Número do Recibo	0000050000209609679
Data/Hora da Transmissão	27/02/2024 15:22:05	Identificação da Apuração de Débitos	24487000875 / eSocial

Grupo: CONTRIBUIÇÃO PREVIDENCIÁRIA SEGURADOS

Código	Descrição	PA Débito	Valor Original	Créditos Vinculados	Saldo Devedor
1082-01	CP SEGURADOS - EMPREGADOS/AVULSO	02/2024	511,42	0,00	511,42

Grupo: CONTRIBUIÇÃO PREVIDENCIÁRIA PATRONAL

Código	Descrição	PA Débito	Valor Original	Créditos Vinculados	Saldo Devedor
1138-01	CP PATRONAL - EMPREGADOS/AVULSOS	02/2024	1.189,65	0,00	1.189,65
1646-01	CP PATRONAL - GILRAT AJUSTADO	02/2024	89,22	0,00	89,22

Grupo: CONTRIBUIÇÃO PARA OUTRAS ENTIDADES E FUNDOS

Código	Descrição	PA Débito	Valor Original	Créditos Vinculados	Saldo Devedor
1170-01	CP TERCEIROS - SALÁRIO EDUCAÇÃO	02/2024	148,70	0,00	148,70
1176-01	CP TERCEIROS - INCRA	02/2024	11,89	0,00	11,89
1181-01	CP TERCEIROS - SENAI	02/2024	59,48	0,00	59,48
1184-01	CP TERCEIROS - SESI	02/2024	89,22	0,00	89,22
1200-01	CP TERCEIROS - SEBRAE	02/2024	35,68	0,00	35,68

Grupo: IRRF

Código	Descrição	PA Débito	Valor Original	Créditos Vinculados	Saldo Devedor
0561-07	IRRF - RD TRB ASSAL PAÍS/AUS NO EXT A SERV PAÍS	02/2024	84,51	0,00	84,51



MINISTÉRIO DA ECONOMIA
SECRETARIA ESPECIAL DA RECEITA FEDERAL DO BRASIL
RELATÓRIO DA DECLARAÇÃO COMPLETA - DCTFWeb

Nome do Contribuinte	ARCO CONSTRUCOES E EMPREENDIMENTOS LTDA	CNPJ	19.650.110/0001-27
Período apuração	02/2024	Número do Recibo	50000209609679
Data/Hora da Transmissão	27/02/2024 15:22:05	Identificação da Apuração de Débitos	24487000875 / eSocial

Dados Iniciais

Classificação Tributária	99-Pessoas Jurídicas em Geral
Missão Diplomática ou Repartição Consular	0 - Sem acordo
Ausência de Fatos Geradores	Não

Endereço

Logradouro	ALTO DA CHACRINHA	Número	25
Complemento	CASA	Bairro/Distrito	CONTORNO
Município	QUEIMADAS	UF	BA
CEP	48860000	Telefone	7582366267
Correio Eletrônico	LDACONTABIL@HOTMAIL.COM		

Dados do Representante do Contribuinte e do Responsável pelo Preenchimento

Representante	FABIO DA SILVA OLIVEIRA	CPF	99725533534
Telefone	00000000		
Correio Eletrônico	-		
Responsável pelo Preenchimento	-		
CPF	-	CRC	-
UF	-	Telefone	-
Correio Eletrônico	-		

Débito Apurado e Crédito Vinculado

Código da Receita	1170-01	Descrição	CP TERCEIROS - SALÁRIO EDUCAÇÃO
Período Apuração Débito	02/2024		
Débito Apurado	148,70		
Saldo a Pagar	148,70		

Débito Apurado e Crédito Vinculado

Código da Receita	1181-01	Descrição	CP TERCEIROS - SENAI
Período Apuração Débito	02/2024		
Débito Apurado	59,48		
Saldo a Pagar	59,48		

Débito Apurado e Crédito Vinculado

Código da Receita	1184-01	Descrição	CP TERCEIROS - SESI
Período Apuração Débito	02/2024		
Débito Apurado	89,22		
Saldo a Pagar	89,22		

Débito Apurado e Crédito Vinculado

Código da Receita	1176-01	Descrição	CP TERCEIROS - INCRA
Período Apuração Débito	02/2024		
Débito Apurado	11,89		
Saldo a Pagar	11,89		



Débito Apurado e Crédito Vinculado

Código da Receita	1200-01	Descrição	CP TERCEIROS - SEBRAE
Período Apuração Débito	02/2024		
Débito Apurado	35,68		
Saldo a Pagar	35,68		

Débito Apurado e Crédito Vinculado

Código da Receita	1646-01	Descrição	CP PATRONAL - GILRAT AJUSTADO
Período Apuração Débito	02/2024		
Débito Apurado	89,22		
Saldo a Pagar	89,22		

Débito Apurado e Crédito Vinculado

Código da Receita	1138-01	Descrição	CP PATRONAL - EMPREGADOS/AVULSOS
Período Apuração Débito	02/2024		
Débito Apurado	1.189,65		
Saldo a Pagar	1.189,65		

Débito Apurado e Crédito Vinculado

Código da Receita	1082-01	Descrição	CP SEGURADOS - EMPREGADOS/AVULSO
Período Apuração Débito	02/2024		
Débito Apurado	511,42		
Saldo a Pagar	511,42		

Débito Apurado e Crédito Vinculado

Código da Receita	0561-07	Descrição	IRRF - RD TRB ASSAL PAÍS/AUS NO EXT A SERV PAÍS
Período Apuração Débito	02/2024		
Débito Apurado	84,51		
Saldo a Pagar	84,51		



RELATÓRIO FOTOGRÁFICO 12ª MEDIÇÃO – CONSTRUÇÃO DA CRECHE DA VÁRZEA DA PEDRA, CONFORME P. ADM 215/2022, CONTRATO Nº 255/2022, NO MUNICÍPIO DE SANTALUZ/BA.

DATA: 04/03/2024



Tony Félix Andrade
Engenheiro Civil
CREA-BA: 052.069.677.8





Tony Felix Andrade
Engenheiro Civil
CREA-BA: 052.055.077.8





Tony F. Andrade
Engenheiro Civil
CREA-BA: 052.069.677.8





Tony Felix Andrade
Engenheiro Civil
CREA-BA: 032.033-677





Tony Felix Andrade
Engenheiro Civil
CREA-BA: 052.059.677.8





FOTO 180: PINTURA



FOTO 181: REVESTIMENTO CERÂMICO

Tony F. de Andrade
Engenheiro Civil
CREA/BA: 092.008.077/8

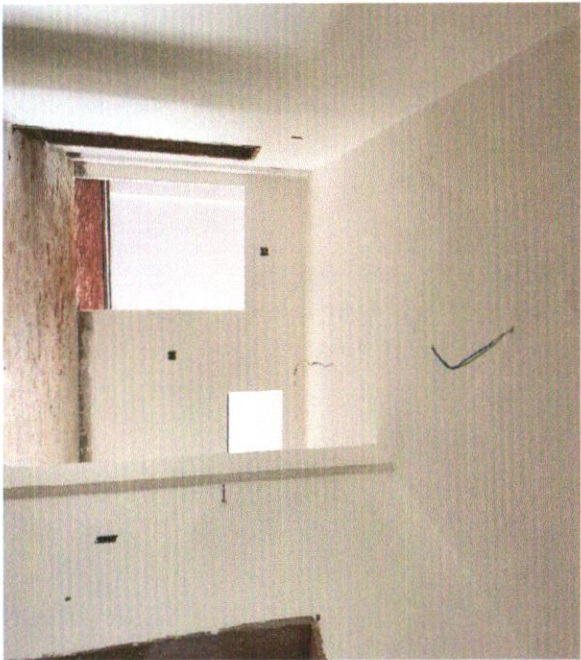



FOTO 182: REVESTIMENTO CERÂMICO



FOTO 183: INSTALAÇÃO ELÉTRICA

Tony Felix Andrade
Engenheiro Civil
CREA-BA: 052.009.677.8





FOTO 184: INSTALAÇÃO ELÉTRICA (DISJUNTOR)



FOTO 185: INSTALAÇÃO ELÉTRICA (DISJUNTOR)

Tony Felix Andrade
Engenheiro Civil
CREA-BA: 052.055.677.8





Tony Felix Andrade
Engenheiro Civil
CREA-BA: 052.069.677.8





FOTO 188: INSTALAÇÃO ELÉTRICA (DISJUNTOR)



FOTO 189: INSTALAÇÃO ELÉTRICA (DISJUNTOR)

Tony Felix Andrade
Engenheiro Civil
CREA-BA: 052.059.677.8

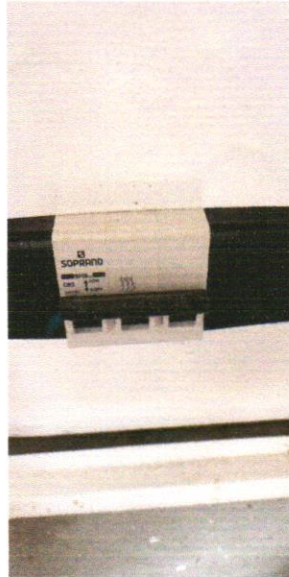

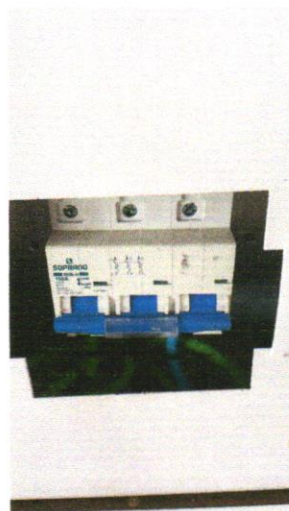

Tony Felix Andrade
Engenheiro Civil
CREA-BA: 052.069.677.8





FOTO 190: INSTALAÇÃO KIT PORTA



FOTO 191: CONFEÇÃO DE DRENAGEM (LATERAL ESQUERDA)

Tony Felix Andrade
Engenheiro Civil
CREA-BA: 052.033.677.8

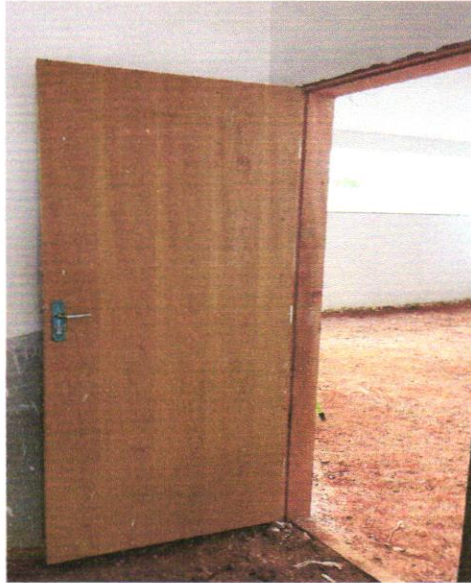



MANIFESTO DE ASSINATURAS



Código de validação: UP7WT-YBT49-TLGDG-6HX7G

Documento assinado com o uso de certificado digital ICP Brasil, no Assinador Registro de Imóveis, pelos seguintes signatários:

Rafael De Araujo Pereira (CPF 027.662.785-75)

Para verificar as assinaturas, acesse o link direto de validação deste documento:

<https://assinador.registrodeimoveis.org.br/validate/UP7WT-YBT49-TLGDG-6HX7G>

Ou acesse a consulta de documentos assinados disponível no link abaixo e informe o código de validação:

<https://assinador.registrodeimoveis.org.br/validate>





FOTO 192: PINTURA (TEXTURA)



FOTO 193: INSTALAÇÃO DE RUFO

Tony F. Andrade
Engenheiro Civil
CREA-BA: 052.000.077.8



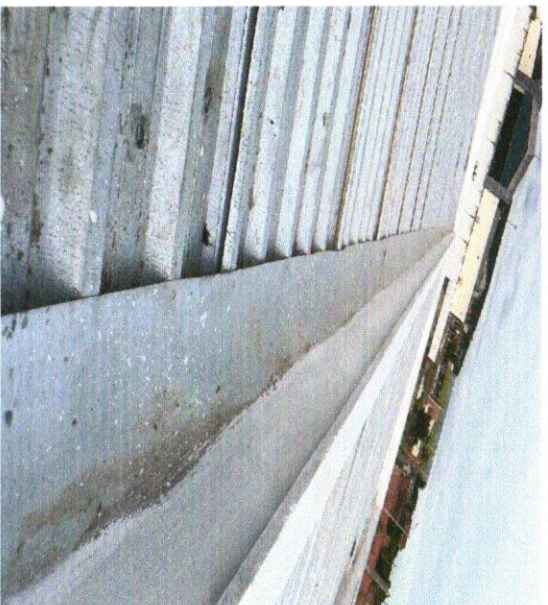
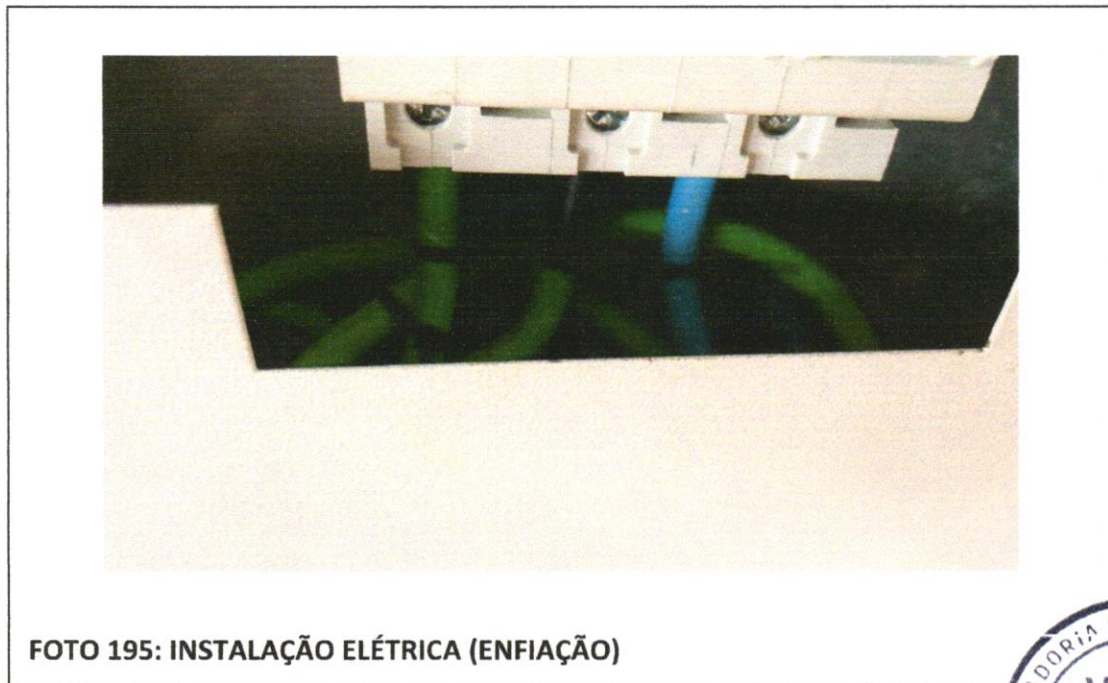
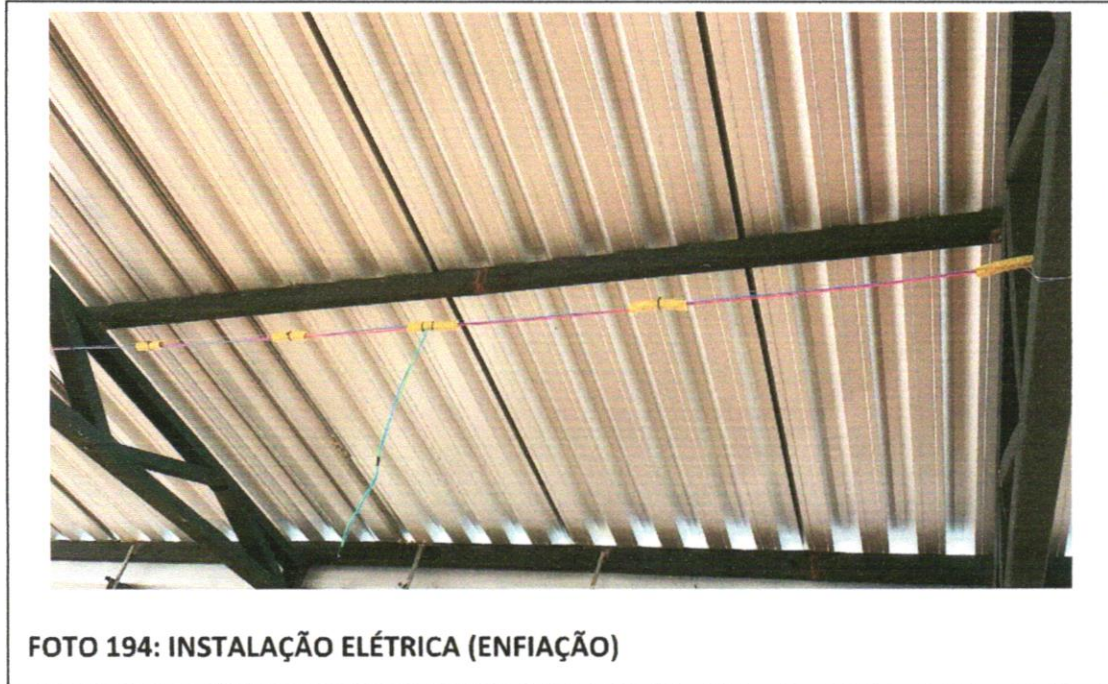

Tony Felix Andrade
Engenheiro Civil
CREA-BR: 052.055.677.8





Tony Felix Andrade
Engenheiro Civil
CREA-BA: 052.066.677.8





Tony Felix Andrade
Engenheiro Civil
CREA-BA: 052.055.077.8





FOTO 200: ASSENTAMENTO DE REVESTIMENTO CERÂMICO 10X10

Tony Felix Andrade
Eng.º Civil
CREA-BA: 052.039.677.8





MANIFESTO DE ASSINATURAS



Código de validação: UF973-ECV3X-3SVBZ-49PRP

Documento assinado com o uso de certificado digital ICP Brasil, no Assinador Registro de Imóveis, pelos seguintes signatários:

Rafael De Araujo Pereira (CPF 027.662.785-75)

Para verificar as assinaturas, acesse o link direto de validação deste documento:

<https://assinador.registrodeimoveis.org.br/validate/UF973-ECV3X-3SVBZ-49PRP>

Ou acesse a consulta de documentos assinados disponível no link abaixo e informe o código de validação:

<https://assinador.registrodeimoveis.org.br/validate>



ARCO CONSTRUÇÕES E EMPREENDIMENTOS EIRELI
 End.: R ALTO DA CHACRINHA, 25, Contorno, Queimadas/BA- CEP 48860-000
 19.650.110/0001-27

CONTRATO: 255/2022
 P. ADM: 215/2022
 N DA OBRA: 047/2022



PROCESSO LICITATÓRIO Nº 008/2022
 MODALIDADE – RDC - REGIME DIFERENCIADO DE CONTRATAÇÃO
 TIPO - MENOR PREÇO GLOBAL
 OBJETO – Contratação de empresa de engenharia para execução de obra na Construção da Creche de Várzea da Pedra, no Município de Santaluz -Ba

B.D.I.
 23,54%

PERÍODO: 01/02/2024 A 29/02/2024

Item	Descrição	Und	Quant.	Valor Unit com BDI	Total	MEDIÇÃ 12		ACUMULADO		SALDO		%
						Quant.	Valor Total	Quant.	Valor Total	Quant.	Valor Total	
1	SERVICIOS PRELIMINARES											
1.1	Placa de obra em chapa aço galvanizado, instalada - Rev 02_01/2022	m²	6,00	R\$ 416,49	R\$ 2.498,94		R\$ -	6,00	R\$ 2.498,94	0,00	R\$ -	100%
1.2	TAPUME DE CHAPA DE MADEIRA COMPENSADA, E=6MM, COM PINTURA A CAL E REAPROVEITAMENTO DE 2X	m²	320,00	R\$ 86,42	R\$ 27.654,40		R\$ -	320,00	R\$ 27.654,40	0,00	R\$ -	100%
1.3	INSTALAÇÕES PROVISÓRIAS DE LUZ, FORÇA, TELEFONE E LÓGICA	UN	1,00	R\$ 1.398,76	R\$ 1.398,76		R\$ -	1,00	R\$ 1.398,76	0,00	R\$ -	100%
1.4	INSTALAÇÕES PROVISÓRIAS DE ÁGUA	UN	1,00	R\$ 1.096,31	R\$ 1.096,31		R\$ -	1,00	R\$ 1.096,31	0,00	R\$ -	100%
1.5	LIGAÇÃO PROVISÓRIA DE ESGOTO	UN	1,00	R\$ 809,66	R\$ 809,66		R\$ -	1,00	R\$ 809,66	0,00	R\$ -	100%
1.6	EXECUÇÃO DE SANITÁRIO E VESTIÁRIO EM CANTEIRO DE OBRA EM CHAPA DE MADEIRA COMPENSADA, NÃO INCLUSO MOBILIÁRIO. AF_02/2016	m³	2,52	R\$ 1.149,04	R\$ 2.895,58		R\$ -	2,52	R\$ 2.895,58	0,00	R\$ -	100%
1.7	EXECUÇÃO DE ESCRITÓRIO EM CANTEIRO DE OBRA EM CHAPA DE MADEIRA COMPENSADA, NÃO INCLUSO MOBILIÁRIO E EQUIPAMENTOS. AF_02/2016	m²	20,00	R\$ 1.312,27	R\$ 26.245,40		R\$ -	20,00	R\$ 26.245,40	0,00	R\$ -	100%
1.9	LOCAÇÃO DA OBRA - EXECUÇÃO DE GABARITO	m²	891,68	R\$ 6,80	R\$ 6.063,42		R\$ -	891,68	R\$ 6.063,42	0,00	R\$ -	100%
1.10	DESMATAMENTO E LIMPEZA MECANIZADA DE TERRENO COM REMOÇÃO DE CAMADA VEGETAL, UTILIZANDO TRATOR DE ESTEIRAS	m²	1575,00	R\$ 0,23	R\$ 362,25		R\$ -	1575,00	R\$ 362,25	0,00	R\$ -	100%
2	MOVIMENTO DE TERRA PARA FUNDAÇÕES											
2.1	EDIFICAÇÃO											
2.1.1	ATERRO MANUAL DE VALAS COM SOLO ARGILLO-ARENOSO E COMPACTAÇÃO MECANIZADA. AF_05/2016	m³	713,77	R\$ 105,08	R\$ 75.002,95		R\$ -	713,77	R\$ 75.002,95	0,00	R\$ -	100%
2.1.2	ESCAVAÇÃO MANUAL DE VALA COM PROFUNDIDADE MENOR OU IGUAL A 1,30 M. AF_02/2021	m³	174,70	R\$ 89,52	R\$ 15.639,14		R\$ -	174,70	R\$ 15.639,14	0,00	R\$ -	100%
2.1.3	PREPARO DE FUNDO DE VALA COM LARGURA MENOR QUE 1,5 M, EM LOCAL COM NÍVEL ALTO DE INTERFERÊNCIA. AF_06/2016	m²	93,47	R\$ 8,12	R\$ 758,98		R\$ -	93,47	R\$ 758,98	0,00	R\$ -	100%
2.1.4	REATERRO MANUAL DE VALAS COM COMPACTAÇÃO MECANIZADA. AF_04/2016	m³	129,38	R\$ 41,63	R\$ 5.386,09		R\$ -	129,38	R\$ 5.386,09	0,00	R\$ -	100%
2.2	MURETA E ABRIGO GÁS											
2.2.1	ESCAVAÇÃO MANUAL DE VALA COM PROFUNDIDADE MENOR OU IGUAL A 1,30 M. AF_02/2021	m³	15,68	R\$ 89,52	R\$ 1.403,67		R\$ -	15,68	R\$ 1.403,67	0,00	R\$ -	100%
2.2.2	PREPARO DE FUNDO DE VALA COM LARGURA MENOR QUE 1,5 M, EM LOCAL COM NÍVEL ALTO DE INTERFERÊNCIA. AF_06/2016	m²	13,87	R\$ 8,12	R\$ 112,62		R\$ -	13,87	R\$ 112,62	0,00	R\$ -	100%
2.2.3	REATERRO MANUAL DE VALAS COM COMPACTAÇÃO MECANIZADA. AF_04/2016	m³	11,42	R\$ 41,63	R\$ 475,41		R\$ -	11,42	R\$ 475,41	0,00	R\$ -	100%
2.3	CASTELO D'ÁGUA											
2.3.1	ESCAVAÇÃO MANUAL DE VALA COM PROFUNDIDADE MENOR OU IGUAL A 1,30 M. AF_02/2021	m³	3,65	R\$ 89,52	R\$ 326,75		R\$ -	3,65	R\$ 326,75	0,00	R\$ -	100%
2.3.2	PREPARO DE FUNDO DE VALA COM LARGURA MENOR QUE 1,5 M, EM LOCAL COM NÍVEL ALTO DE INTERFERÊNCIA. AF_06/2016	m²	4,84	R\$ 8,12	R\$ 39,30		R\$ -	4,84	R\$ 39,30	0,00	R\$ -	100%
2.3.3	REATERRO MANUAL DE VALAS COM COMPACTAÇÃO MECANIZADA. AF_04/2016	m³	1,23	R\$ 41,63	R\$ 51,20		R\$ -	1,23	R\$ 51,20	0,00	R\$ -	100%
3	FUNDAÇÕES											
3.1	CONCRETO ARMADO PARA FUNDAÇÕES - SAPATAS											
3.1.2	LASTRO DE CONCRETO MAGRO NÃO ESTRUTURAL, ESPESSURA 5CM - FUNDO DE VALA	m²	46,65	R\$ 34,18	R\$ 1.594,68		R\$ -	46,65	R\$ 1.594,68	0,00	R\$ -	100%
3.1.3	FORMA DE MADEIRA EM TÁBUAS PARA FUNDAÇÕES, COM REAPROVEITAMENTO	m²	131,71	R\$ 168,14	R\$ 22.145,66		R\$ -	131,71	R\$ 22.145,66	0,00	R\$ -	100%



Tony Felipe Andrade
 Engenheiro Civil
 CREA-BA: 062.005.177.8

3.1.4	ARMAÇÃO DE AÇO CA-50 6.3MM: INCLUSO FORNECIMENTO, CORTE, DOBRA E COLOCAÇÃO	KG	317,20	R\$ 19,21	R\$ 6.092,94		R\$ -	317,20	R\$ 6.092,94	0,00	R\$ -	100%
3.1.5	ARMAÇÃO DE AÇO CA-50 8.0MM: INCLUSO FORNECIMENTO, CORTE, DOBRA E COLOCAÇÃO	KG	41,25	R\$ 18,03	R\$ 743,85		R\$ -	41,25	R\$ 743,85	0,00	R\$ -	100%
3.1.6	ARMAÇÃO DE AÇO CA-50 10.0MM: INCLUSO FORNECIMENTO, CORTE, DOBRA E COLOCAÇÃO	KG	366,94	R\$ 16,11	R\$ 5.911,14		R\$ -	366,94	R\$ 5.911,14	0,00	R\$ -	100%
3.1.7	ARMAÇÃO DE AÇO CA-50 12.5MM: INCLUSO FORNECIMENTO, CORTE, DOBRA E COLOCAÇÃO	KG	225,00	R\$ 13,58	R\$ 3.055,77		R\$ -	225,00	R\$ 3.055,77	0,00	R\$ -	100%
3.1.8	ARMAÇÃO DE AÇO CA-60 5.0MM: INCLUSO FORNECIMENTO, CORTE, DOBRA E COLOCAÇÃO	KG	134,38	R\$ 20,38	R\$ 2.738,12		R\$ -	134,38	R\$ 2.738,12	0,00	R\$ -	100%
3.1.9	CONCRETO BOMBEADO FCK=25 MPA: INCLUIDO PREPARO, LANÇAMENTO E ADENSAMENTO	m³	15,55	R\$ 680,42	R\$ 10.580,53		R\$ -	15,55	R\$ 10.580,53	0,00	R\$ -	100%
3.2	CONCRETO ARMADO PARA FUNDAÇÕES - VIGAS BALDRAMES											
3.2.1	LASTRO DE CONCRETO MAGRO, APLICADO EM PISOS, LAJES SOBRE SOLO OU RADIERS, ESPESSURA DE 5 CM. AF_07/2016	m²	60,44	R\$ 33,31	R\$ 2.013,26		R\$ -	60,44	R\$ 2.013,26	0,00	R\$ -	100%
3.2.2	LASTRO DE CONCRETO, PREPARO MECÂNICO, INCLUSOS ADITIVO IMPERMEABILIZANTE, LANÇAMENTO E ADENSAMENTO	m²	55,45	R\$ 735,61	R\$ 40.789,57		R\$ -	55,45	R\$ 40.789,57	0,00	R\$ -	100%
3.2.3	FABRICAÇÃO, MONTAGEM E DESMONTAGEM DE FÓRMA PARA VIGA BALDRAME, EM MADEIRA SERRADA, E=25 MM, 4 UTILIZAÇÕES. AF_06/2017	m³	349,55	R\$ 90,76	R\$ 31.725,16		R\$ -	349,55	R\$ 31.725,16	0,00	R\$ -	100%
3.2.4	ARMAÇÃO DE ESTRUTURAS DE CONCRETO ARMADO, EXCETO VIGAS, PILARES, LAJES E FUNDAÇÕES, UTILIZANDO AÇO CA-50 DE 8.0 MM - MONTAGEM. AF_12/2015	KG	660,10	R\$ 17,62	R\$ 11.630,96		R\$ -	660,10	R\$ 11.630,96	0,00	R\$ -	100%
3.2.5	ARMAÇÃO DE ESTRUTURAS DE CONCRETO ARMADO, EXCETO VIGAS, PILARES, LAJES E FUNDAÇÕES, UTILIZANDO AÇO CA-50 DE 10.0 MM - MONTAGEM. AF_12/2015	KG	113,60	R\$ 15,65	R\$ 1.777,84		R\$ -	113,60	R\$ 1.777,84	0,00	R\$ -	100%
3.2.6	ARMAÇÃO DE ESTRUTURAS DE CONCRETO ARMADO, EXCETO VIGAS, PILARES, LAJES E FUNDAÇÕES, UTILIZANDO AÇO CA-50 DE 12.5 MM - MONTAGEM. AF_12/2015	KG	26,41	R\$ 13,11	R\$ 346,24		R\$ -	26,41	R\$ 346,24	0,00	R\$ -	100%
3.2.7	ARMAÇÃO DE ESTRUTURAS DE CONCRETO ARMADO, EXCETO VIGAS, PILARES, LAJES E FUNDAÇÕES, UTILIZANDO AÇO CA-60 DE 5.0 MM - MONTAGEM. AF_12/2015	KG	356,91	R\$ 20,55	R\$ 7.334,50		R\$ -	356,91	R\$ 7.334,50	0,00	R\$ -	100%
3.2.8	CONCRETAGEM DE BLOCOS DE COROAMENTO E VIGAS BALDRAMES, FCK 30 MPA, COM USO DE BOMBA LANÇAMENTO, ADENSAMENTO E ACABAMENTO. AF_06/2017	m²	24,18	R\$ 636,71	R\$ 15.395,65		R\$ -	24,18	R\$ 15.395,65	0,00	R\$ -	100%
3.3	FUNDAÇÃO DO CASTELO D'ÁGUA											
3.3.1	ESTACA BROCA DE CONCRETO, DIÂMETRO DE 20 CM, PROFUNDIDADE DE ATÉ 3 M, ESCAVAÇÃO MANUAL COM TRADO CONCHA, NÃO ARMADA. AF_03/2018	M	35,00	R\$ 81,63	R\$ 2.857,05		R\$ -	35,00	R\$ 2.857,05	0,00	R\$ -	100%
3.3.2	ARRASAMENTO MECÂNICO DE ESTACA DE CONCRETO ARMADO, DIÂMETROS DE ATÉ 40 CM. AF_05/2021	UN	5,00	R\$ 22,38	R\$ 111,90		R\$ -	5,00	R\$ 111,90	0,00	R\$ -	100%
3.3.3	LASTRO DE CONCRETO MAGRO, APLICADO EM PISOS, LAJES SOBRE SOLO OU RADIERS, ESPESSURA DE 5 CM. AF_07/2016	m²	4,84	R\$ 33,31	R\$ 161,22		R\$ -	4,84	R\$ 161,22	0,00	R\$ -	100%
3.3.4	FABRICAÇÃO, MONTAGEM E DESMONTAGEM DE FÓRMA PARA BLOCO DE COROAMENTO, EM MADEIRA SERRADA, E=25 MM, 4 UTILIZAÇÕES. AF_06/2017	m³	4,40	R\$ 105,02	R\$ 462,09		R\$ -	4,40	R\$ 462,09	0,00	R\$ -	100%
3.3.5	ARMAÇÃO DE ESTRUTURAS DE CONCRETO ARMADO, EXCETO VIGAS, PILARES, LAJES E FUNDAÇÕES, UTILIZANDO AÇO CA-50 DE 10,0 MM - MONTAGEM. AF_12/2015	KG	116,61	R\$ 15,65	R\$ 1.824,95		R\$ -	116,61	R\$ 1.824,95	0,00	R\$ -	100%
3.3.6	ARMAÇÃO DE ESTRUTURAS DE CONCRETO ARMADO, EXCETO VIGAS, PILARES, LAJES E FUNDAÇÕES, UTILIZANDO AÇO CA-50 DE 12,5 MM - MONTAGEM. AF_12/2015	KG	83,78	R\$ 13,11	R\$ 1.098,36		R\$ -	83,78	R\$ 1.098,36	0,00	R\$ -	100%
3.3.7	ARMAÇÃO DE ESTRUTURAS DE CONCRETO ARMADO, EXCETO VIGAS, PILARES, LAJES E FUNDAÇÕES, UTILIZANDO AÇO CA-50 DE 25,0 MM - MONTAGEM. AF_12/2015	KG	13,87	R\$ 13,30	R\$ 184,47		R\$ -	13,87	R\$ 184,47	0,00	R\$ -	100%
3.3.8	ARMAÇÃO DE ESTRUTURAS DE CONCRETO ARMADO, EXCETO VIGAS, PILARES, LAJES E FUNDAÇÕES, UTILIZANDO AÇO CA-60 DE 5,0 MM - MONTAGEM. AF_12/2015	KG	13,08	R\$ 20,55	R\$ 268,79		R\$ -	13,08	R\$ 268,79	0,00	R\$ -	100%
3.3.9	CONCRETAGEM DE SAPATAS, FCK 30 MPA, COM USO DE BOMBA LANÇAMENTO, ADENSAMENTO E ACABAMENTO. AF_11/2016	m²	13,50	R\$ 645,38	R\$ 8.712,63	11,08	R\$ 7.150,81	13,50	R\$ 8.712,63	0,00	R\$ -	100%
3.4	ABRIGO DE GÁS - BLOCOS											

Tony Felix Andrade
Engenheiro Civil
CREA-BA: 052.055-177.0



3.4.1	ESTACA BROCA DE CONCRETO, DIÂMETRO DE 30 CM, PROFUNDIDADE DE ATÉ 3 M, ESCAVAÇÃO MANUAL COM TRADO CONCHA, NÃO ARMADA. AF_03/2018	M	17,50	R\$ 144,77	R\$ 2.533,48	R\$ -	17,50	R\$ 2.533,48	0,00	R\$ -	100%
3.4.2	LASTRO DE CONCRETO MAGRO, APLICADO EM PISOS, LAJES SOBRE SOLO OU RADIERS, ESPESSURA DE 5 CM. AF_07/2016	m²	1,25	R\$ 33,31	R\$ 41,64	R\$ -	1,25	R\$ 41,64	0,00	R\$ -	100%
3.4.3	FABRICAÇÃO, MONTAGEM E DESMONTAGEM DE FÔRMA PARA BLOCO DE COROAMENTO, EM MADEIRA SERRADA, E=25 MM, 4 UTILIZAÇÕES. AF_06/2017	m²	5,00	R\$ 105,02	R\$ 525,10	R\$ -	5,00	R\$ 525,10	0,00	R\$ -	100%
3.4.4	ARMAÇÃO DE ESTRUTURAS DE CONCRETO ARMADO, EXCETO VIGAS, PILARES, LAJES E FUNDAÇÕES, UTILIZANDO AÇO CA-60 DE 5,0 MM - MONTAGEM. AF_12/2015	KG	10,19	R\$ 20,55	R\$ 209,40	R\$ -	10,19	R\$ 209,40	0,00	R\$ -	100%
3.4.5	CONCRETAGEM DE SAPATAS, FCK 30 MPA, COM USO DE BOMBA LANÇAMENTO, ADENSAMENTO E ACABAMENTO. AF_11/2016	m³	0,63	R\$ 645,38	R\$ 406,59	R\$ -	0,63	R\$ 406,59	0,00	R\$ -	100%
3.5	MURETA E ABRIGO DE GÁS - VIGAS BALDRAME										
3.5.1	LASTRO DE CONCRETO MAGRO, APLICADO EM PISOS, LAJES SOBRE SOLO OU RADIERS, ESPESSURA DE 5 CM. AF_07/2016	m²	12,12	R\$ 33,31	R\$ 403,72	R\$ -	12,12	R\$ 403,72	0,00	R\$ -	100%
3.5.2	LASTRO DE CONCRETO, PREPARO MECÂNICO, INCLUSOS ADITIVO IMPERMEABILIZANTE, LANÇAMENTO E ADENSAMENTO	m²	1,13	R\$ 735,61	R\$ 831,24	R\$ -	1,13	R\$ 831,24	0,00	R\$ -	100%
3.5.3	FABRICAÇÃO, MONTAGEM E DESMONTAGEM DE FÔRMA PARA VIGA BALDRAME, EM MADEIRA SERRADA, E=25 MM, 4 UTILIZAÇÕES. AF_06/2017	m²	44,47	R\$ 90,76	R\$ 4.036,10	R\$ -	44,47	R\$ 4.036,10	0,00	R\$ -	100%
3.5.4	ARMAÇÃO DE ESTRUTURAS DE CONCRETO ARMADO, EXCETO VIGAS, PILARES, LAJES E FUNDAÇÕES, UTILIZANDO AÇO CA-50 DE 8,0 MM - MONTAGEM. AF_12/2015	KG	84,20	R\$ 17,62	R\$ 1.483,60	R\$ -	84,20	R\$ 1.483,60	0,00	R\$ -	100%
3.5.5	CONCRETAGEM DE SAPATAS, FCK 30 MPA, COM USO DE BOMBA LANÇAMENTO, ADENSAMENTO E ACABAMENTO. AF_11/2016	m³	3,64	R\$ 645,38	R\$ 2.349,18	R\$ -	3,64	R\$ 2.349,18	0,00	R\$ -	100%
4	SUPERESTRUTURA										
4.1	CONCRETO ARMADO - PILARES										
4.1.1	MONTAGEM E DESMONTAGEM DE FÔRMA DE PILARES RETANGULARES E ESTRUTURAS SIMILARES COM ÁREA MÉDIA DAS SEÇÕES MENOR OU IGUAL A 0,25 M², PÉ-DIREITO SIMPLES, EM CHAPA DE MADEIRA COMPENSADA PLASTIFICADA. 12 UTILIZAÇÕES. AF_12/2015	m²	333,34	R\$ 63,75	R\$ 21.250,43	R\$ -	333,34	R\$ 21.250,43	0,00	R\$ -	100%
4.1.2	ARMAÇÃO DE PILAR OU VIGA DE UMA ESTRUTURA CONVENCIONAL DE CONCRETO ARMADO EM UMA EDIFICAÇÃO TÉRREA OU SOBRADO UTILIZANDO AÇO CA-50 DE 10,0 MM - MONTAGEM. AF_12/2015	KG	839,33	R\$ 16,41	R\$ 13.773,41	R\$ -	839,33	R\$ 13.773,41	0,00	R\$ -	100%
4.1.3	ARMAÇÃO DE PILAR OU VIGA DE UMA ESTRUTURA CONVENCIONAL DE CONCRETO ARMADO EM UMA EDIFICAÇÃO TÉRREA OU SOBRADO UTILIZANDO AÇO CA-50 DE 12,5 MM - MONTAGEM. AF_12/2015	KG	312,88	R\$ 13,66	R\$ 4.273,94	R\$ -	312,88	R\$ 4.273,94	0,00	R\$ -	100%
4.1.4	ARMAÇÃO DE PILAR OU VIGA DE UMA ESTRUTURA CONVENCIONAL DE CONCRETO ARMADO EM UMA EDIFICAÇÃO TÉRREA OU SOBRADO UTILIZANDO AÇO CA-60 DE 5,0 MM - MONTAGEM. AF_12/2015	KG	450,22	R\$ 22,34	R\$ 10.057,91	R\$ -	450,22	R\$ 10.057,91	0,00	R\$ -	100%
4.1.5	CONCRETAGEM DE PILARES, FCK = 25 MPA, COM USO DE BOMBA EM EDIFICAÇÃO COM SEÇÃO MÉDIA DE PILARES MAIOR QUE 0,25 M² - LANÇAMENTO, ADENSAMENTO E ACABAMENTO. AF_12/2015	m³	18,25	R\$ 604,92	R\$ 11.039,79	R\$ -	18,25	R\$ 11.039,79	0,00	R\$ -	100%
4.2	CONCRETO ARMADO - VIGAS						0,00				
4.2.1	MONTAGEM E DESMONTAGEM DE FÔRMA DE VIGA, ESCORAMENTO COM GARFO DE MADEIRA, PÉ-DIREITO SIMPLES, EM CHAPA DE MADEIRA PLASTIFICADA. 12 UTILIZAÇÕES. AF_09/2020	m²	344,10	R\$ 98,83	R\$ 34.007,40	R\$ -	344,10	R\$ 34.007,40	0,00	R\$ -	100%
4.2.2	ARMAÇÃO DE PILAR OU VIGA DE UMA ESTRUTURA CONVENCIONAL DE CONCRETO ARMADO EM UMA EDIFICAÇÃO TÉRREA OU SOBRADO UTILIZANDO AÇO CA-50 DE 8,0 MM - MONTAGEM. AF_12/2015	KG	675,91	R\$ 18,65	R\$ 12.605,72	R\$ -	675,91	R\$ 12.605,72	0,00	R\$ -	100%
4.2.3	ARMAÇÃO DE PILAR OU VIGA DE UMA ESTRUTURA CONVENCIONAL DE CONCRETO ARMADO EM UMA EDIFICAÇÃO TÉRREA OU SOBRADO UTILIZANDO AÇO CA-50 DE 10,0 MM - MONTAGEM. AF_12/2015	KG	9,64	R\$ 16,41	R\$ 158,19	R\$ -	9,64	R\$ 158,19	0,00	R\$ -	100%

Tony Felix Almeida
 11/09/2020
 11/09/2020



4.2.4	ARMAÇÃO DE PILAR OU VIGA DE UMA ESTRUTURA CONVENCIONAL DE CONCRETO ARMADO EM UMA EDIFICAÇÃO TÉRREA OU SOBRRADO UTILIZANDO AÇO CA-50 DE 12,5 MM - MONTAGEM_AF_122015	KG	365,31	R\$	13,66	R\$	4.990,13	R\$	-	365,31	R\$	4.990,13	0,00	R\$	-	100%
4.2.5	CONCRETAGEM DE VIGAS E LAJES, FCK=20 MPa, PARA LAJES MACIAS OU NERVURADAS COM USO DE BOMBA EM EDIFICAÇÃO COM ÁREA MÉDIA DE LAJES MAIOR QUE 20 M² - LANÇAMENTO, ADENSAMENTO E ACABAMENTO_AF_122015	m³	24,55	R\$	594,99	R\$	14.361,50	R\$	-	24,55	R\$	14.361,50	0,00	R\$	-	100%
4.3	CONCRETO ARMADO PARA VERGAS															
4.3.1	VERGA PRE-MOLDADA PARA JANELAS COM MAIS DE 1,5 M DE VAO_AF_032016	M	124,12	R\$	73,23	R\$	9.089,31	R\$	-	124,12	R\$	9.089,31	0,00	R\$	-	100%
4.4	CONCRETO ARMADO - MURETA - PILARES															
4.4.1	MONTAGEM E DESMONTAGEM DE FORMA DE PILARES RETANGULARES E ESTRUTURAS SIMILARES COM ÁREA MÉDIA DAS SEÇÕES MENOR OU IGUAL A 0,25 M² - PE-DIREITO SIMPLES, EM CHAPA DE MADEIRA COMPENSADA PLASTIFICADA, 12 UTILIZAÇÕES_AF_122015	m²	18,00	R\$	63,75	R\$	1.147,50	R\$	-	18,00	R\$	1.147,50	0,00	R\$	-	100%
4.4.2	ARMAÇÃO DE PILAR OU VIGA DE UMA ESTRUTURA CONVENCIONAL DE CONCRETO ARMADO EM UMA EDIFICAÇÃO TÉRREA OU SOBRRADO UTILIZANDO AÇO CA-50 DE 8,0 MM - MONTAGEM_AF_122015	KG	13,66	R\$	18,65	R\$	254,76	R\$	-	13,66	R\$	254,76	0,00	R\$	-	100%
4.4.3	ARMAÇÃO DE PILAR OU VIGA DE UMA ESTRUTURA CONVENCIONAL DE CONCRETO ARMADO EM UMA EDIFICAÇÃO TÉRREA OU SOBRRADO UTILIZANDO AÇO CA-60 DE 5,0 MM - MONTAGEM_AF_122015	KG	43,92	R\$	22,34	R\$	981,17	R\$	-	43,92	R\$	981,17	0,00	R\$	-	100%
4.4.4	CONCRETAGEM DE PILARES, FCK = 25 MPa, COM USO DE BOMBA EM EDIFICAÇÃO COM SEÇÃO MÉDIA DE PILARES MAIOR QUE 0,25 M² - LANÇAMENTO, ADENSAMENTO E ACABAMENTO_AF_122015	m³	0,76	R\$	604,92	R\$	459,74	R\$	-	0,76	R\$	459,74	0,00	R\$	-	100%
4.5	CONCRETO ARMADO - CASA DE GAS - PILARES, VIGAS E LAJE															
4.5.1	MONTAGEM E DESMONTAGEM DE FORMA DE PILARES RETANGULARES E ESTRUTURAS SIMILARES COM ÁREA MÉDIA DAS SEÇÕES MENOR OU IGUAL A 0,25 M² - PE-DIREITO SIMPLES, EM CHAPA DE MADEIRA COMPENSADA PLASTIFICADA, 12 UTILIZAÇÕES_AF_122015	m²	19,24	R\$	63,75	R\$	1.226,55	R\$	-	19,24	R\$	1.226,55	0,00	R\$	-	100%
4.5.2	ARMAÇÃO DE PILAR OU VIGA DE UMA ESTRUTURA CONVENCIONAL DE CONCRETO ARMADO EM UMA EDIFICAÇÃO TÉRREA OU SOBRRADO UTILIZANDO AÇO CA-50 DE 6,3 MM - MONTAGEM_AF_122015	KG	15,26	R\$	20,40	R\$	311,30	R\$	-	15,26	R\$	311,30	0,00	R\$	-	100%
4.5.3	ARMAÇÃO DE PILAR OU VIGA DE UMA ESTRUTURA CONVENCIONAL DE CONCRETO ARMADO EM UMA EDIFICAÇÃO TÉRREA OU SOBRRADO UTILIZANDO AÇO CA-50 DE 8,0 MM - MONTAGEM_AF_122015	KG	19,45	R\$	18,65	R\$	362,74	R\$	-	19,45	R\$	362,74	0,00	R\$	-	100%
4.5.4	ARMAÇÃO DE PILAR OU VIGA DE UMA ESTRUTURA CONVENCIONAL DE CONCRETO ARMADO EM UMA EDIFICAÇÃO TÉRREA OU SOBRRADO UTILIZANDO AÇO CA-50 DE 10,0 MM - MONTAGEM_AF_122015	KG	28,01	R\$	16,41	R\$	459,64	R\$	-	28,01	R\$	459,64	0,00	R\$	-	100%
4.5.5	ARMAÇÃO DE PILAR OU VIGA DE UMA ESTRUTURA CONVENCIONAL DE CONCRETO ARMADO EM UMA EDIFICAÇÃO TÉRREA OU SOBRRADO UTILIZANDO AÇO CA-60 DE 5,0 MM - MONTAGEM_AF_122015	KG	17,06	R\$	22,34	R\$	381,12	R\$	-	17,06	R\$	381,12	0,00	R\$	-	100%
4.5.6	CONCRETAGEM DE PILARES, FCK = 25 MPa, COM USO DE BOMBA EM EDIFICAÇÃO COM SEÇÃO MÉDIA DE PILARES MAIOR QUE 0,25 M² - LANÇAMENTO, ADENSAMENTO E ACABAMENTO_AF_122015	m³	1,23	R\$	604,92	R\$	744,05	R\$	-	1,23	R\$	744,05	0,00	R\$	-	100%
5	SISTEMA DE VEDAÇÃO VERTICAL															
5.1	ELEMENTOS VAZADOS															
5.1.1	COBOGO DE CONCRETO (ELEMENTO VAZADO), 7x50x50CM, ASSENADO COM ARGAMASSA TRACO 1:4 (CIMENTO E ÁREA)	m²	6,10	R\$	145,28	R\$	886,21	R\$	-	6,10	R\$	886,21	0,00	R\$	-	100%
5.1.2	ALVENARIA DE VEDAÇÃO															
5.1.2.1	ALVENARIA DE VEDAÇÃO DE BLOCOS CERÂMICOS FURADOS NA VERTICAL DE 9x19x39CM (ESPESURA 9CM) DE PAREDES COM ÁREA LÍQUIDA MAIOR OU IGUAL A 8M² COM VAOS E ARGAMASSA DE ASSENTAMENTO COM PREPARO EM BETONERA_AF_062014	m²	572,77	R\$	58,12	R\$	33.289,39	R\$	-	572,77	R\$	33.289,39	0,00	R\$	-	100%

Tony Felix Andrade
Engenheiro Civil
CREA-BA 052.059.077.8



5.1.2.2	ALVENARIA DE VEDAÇÃO DE BLOCOS CERÂMICOS FURADOS NA HORIZONTAL DE 9X19X19CM (ESPESSURA 9CM) DE PAREDES COM ÁREA LÍQUIDA MAIOR OU IGUAL A 6M² COM VÃOS E ARGAMASSA DE ASSENTAMENTO COM PREPARO EM BETONEIRA. AF_06/2014	m²	160,33	R\$	94,87	R\$	15.210,51	R\$	-	160,33	R\$	15.210,51	R\$	-	0,00	R\$	-	100%
5.1.2.3	ALVENARIA DE VEDAÇÃO DE BLOCOS CERÂMICOS FURADOS NA VERTICAL DE 14X19X39CM (ESPESSURA 14CM) DE PAREDES COM ÁREA LÍQUIDA MAIOR OU IGUAL A 6M² COM VÃOS E ARGAMASSA DE ASSENTAMENTO COM PREPARO EM BETONEIRA. AF_06/2014	m²	496,91	R\$	78,32	R\$	38.917,99	R\$	-	496,91	R\$	38.917,99	R\$	-	0,00	R\$	-	100%
5.1.2.4	ALVENARIA EM TIPOLO CERÂMICO MACIÇO 5X10X20CM 1/2 VEZ (ESPESSURA 10CM, ASSENTADO COM ARGAMASSA TRACO 1:2:8 (CIMENTO, CAL E AREIA))	m²	9,72	R\$	102,11	R\$	992,51	R\$	-	9,72	R\$	992,51	R\$	-	0,00	R\$	-	100%
5.2.5	FIXAÇÃO (ENCUNHAMENTO) DE ALVENARIA DE VEDAÇÃO COM TIPOLO MACIÇO. AF_03/2016	M	3.11,80	R\$	29,16	R\$	9.092,09	R\$	-	3.11,80	R\$	9.092,09	R\$	-	0,00	R\$	-	100%
5.2.6	DIVISÓRIA DE GRANITO CINZA E=2cm	m²	8,06	R\$	471,07	R\$	3.796,82	R\$	-	8,06	R\$	3.796,82	R\$	-	0,00	R\$	-	0%
5.2.7	PAEDE COM PLACAS DE GESSO ACARTONADO (DRYWALL) PARA USO INTERNO, COM DUAS FACES SIMPLES E ESTRUTURA METÁLICA COM GUIAS DUPLAS, COM VÃOS. AF_06/2017_P	m²	3,80	R\$	195,51	R\$	703,84	R\$	-	3,80	R\$	703,84	R\$	-	0,00	R\$	-	0%
5.3	ALVENARIA DA MURETA																	
5.3.1	ALVENARIA DE VEDAÇÃO DE BLOCOS CERÂMICOS FURADOS NA VERTICAL DE 14X19X39CM (ESPESSURA 14CM) DE PAREDES COM ÁREA LÍQUIDA MAIOR OU IGUAL A 6M² COM VÃOS E ARGAMASSA DE ASSENTAMENTO COM PREPARO EM BETONEIRA. AF_06/2014	m²	62,95	R\$	78,32	R\$	4.930,24	R\$	-	62,95	R\$	4.930,24	R\$	-	0,00	R\$	-	100%
6	ESQUADRIAS																	
6.1	PORTAS DE MADEIRA																	
6.1.1	KIT DE PORTA DE MADEIRA PARA PINTURA, SEM-OCA (LEVE OU MÉDIA), PADRÃO MÉDIO, 70X210CM, ESPESSURA DE 3,5CM, ITENS INCLUIDOS: DOBRADIÇAS, MONTAGEM E INSTALAÇÃO DO BATENTE, FECHADURA COM EXECUÇÃO DO FURO - FORNECIMENTO E INSTALAÇÃO. AF_12/2019	UN	6,00	R\$	1.091,40	R\$	6.548,40	R\$	-	6,00	R\$	6.548,40	R\$	-	0,00	R\$	-	100%
6.1.2	KIT DE PORTA DE MADEIRA TIPO VENEZIANA, 80X210CM (ESPESSURA DE 3CM, PADRÃO MÉDIO, ITENS INCLUIDOS: DOBRADIÇAS, MONTAGEM E INSTALAÇÃO DE BATENTE, FECHADURA COM EXECUÇÃO DO FURO - FORNECIMENTO E INSTALAÇÃO. AF_12/2019	UN	3,00	R\$	2.019,92	R\$	6.059,76	R\$	-	3,00	R\$	6.059,76	R\$	-	0,00	R\$	-	0%
6.1.3	KIT DE PORTA DE MADEIRA PARA PINTURA, SEM-OCA (LEVE OU MÉDIA), PADRÃO MÉDIO, 80X210CM, ESPESSURA DE 3,5CM, ITENS INCLUIDOS: DOBRADIÇAS, MONTAGEM E INSTALAÇÃO DO BATENTE, FECHADURA COM EXECUÇÃO DO FURO - FORNECIMENTO E INSTALAÇÃO. AF_12/2019	UN	6,00	R\$	1.139,29	R\$	6.835,74	R\$	-	6,00	R\$	6.835,74	R\$	-	0,00	R\$	-	100%
6.1.4	KIT DE PORTA DE MADEIRA PARA PINTURA, SEM-OCA (LEVE OU MÉDIA), PADRÃO MÉDIO, 80X210CM, ESPESSURA DE 3,5CM, ITENS INCLUIDOS: DOBRADIÇAS, MONTAGEM E INSTALAÇÃO DO BATENTE, FECHADURA COM EXECUÇÃO DO FURO - FORNECIMENTO E INSTALAÇÃO. AF_12/2019	UN	8,00	R\$	1.139,29	R\$	9.114,32	R\$	-	8,00	R\$	9.114,32	R\$	-	0,00	R\$	-	100%
6.1.5	PORTA DE ALUMÍNIO DE ABRIR COM LAMBRI, COM GUARNIÇÃO, FIXAÇÃO COM PARAFUSOS - FORNECIMENTO E INSTALAÇÃO. AF_12/2019	m²	2,40	R\$	847,60	R\$	2.034,24	R\$	-	2,40	R\$	2.034,24	R\$	-	0,00	R\$	-	0%
6.2	FERRAGENS E ACESSÓRIOS																	
6.2.2	BARRA DE APOIO RETA, EM AÇO INOX POLIDO, COMPRIMENTO 60CM, FIXADA NA PAREDE - FORNECIMENTO E INSTALAÇÃO. AF_01/2020	UN	8,00	R\$	332,16	R\$	2.657,28	R\$	-	8,00	R\$	2.657,28	R\$	-	0,00	R\$	-	0%
6.2.3	TRAJETA TIPO LIVREOCUPADO PARA PORTA DE BANHEIRO	UN	4,00	R\$	57,82	R\$	231,28	R\$	-	4,00	R\$	231,28	R\$	-	0,00	R\$	-	0%
6.2.4	Chapa metálica (alumínio) 0,80m x 0,4m, e=1mm para as portas	m²	12,80	R\$	147,23	R\$	1.884,54	R\$	-	12,80	R\$	1.884,54	R\$	-	0,00	R\$	-	0%
6.3	PORTAS EM ALUMÍNIO																	
6.3.1	Porta de abrir PA1 - em alumínio tipo veneziana, acabamento anodizado natural, sem quicaseo/alizavista	m²	2,10	R\$	528,40	R\$	1.109,64	R\$	-	2,10	R\$	1.109,64	R\$	-	0,00	R\$	-	0%
6.3.2	Porta de abrir PA2 - em alumínio tipo veneziana, acabamento anodizado natural, sem quicaseo/alizavista	m²	1,68	R\$	528,40	R\$	887,71	R\$	-	1,68	R\$	887,71	R\$	-	0,00	R\$	-	0%
6.3.3	Porta de abrir PA3 - em alumínio tipo veneziana, acabamento anodizado natural, sem quicaseo/alizavista	m²	3,36	R\$	528,40	R\$	1.775,42	R\$	-	3,36	R\$	1.775,42	R\$	-	0,00	R\$	-	0%

Tony Felix Andrade
Engenheiro Civil
CREA-BA 052.000-077,8

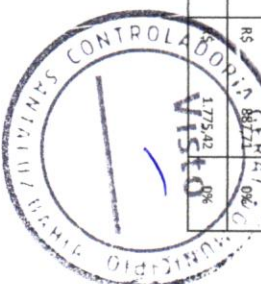

6.3.4	PORTA DE CORRER DE ALUMÍNIO, COM DUAS FOLHAS PARA VIDRO, INCLUSO VIDRO LISO INCOLOR, FECHADURA E PUXADOR, SEM ALIZAR. AF_12/2019	m²	83,48	R\$ 493,20	R\$ 41.172,34	R\$ -	0,00	R\$ -	83,48	R\$ 41.172,34	0%
6.3.5	PORTA EM ALUMÍNIO DE ABRIR TIPO VENEZIANA COM GUARNIÇÃO, FIXAÇÃO COM PARAFUSOS - FORNECIMENTO E INSTALAÇÃO. AF_12/2019	m²	2,04	R\$ 638,33	R\$ 1.302,19	R\$ -	0,00	R\$ -	2,04	R\$ 1.302,19	0%
6.4	PORTAS DE VIDRO - PV										
6.4.1	PORTA DE VIDRO TEMPERADO, 0,9X2,10M, ESPESSURA 10MM, INCLUSIVE ACESSÓRIOS	UN	1,00	R\$ 1.648,75	R\$ 1.648,75	R\$ -	0,00	R\$ -	1,00	R\$ 1.648,75	0%
6.5	JANELAS DE ALUMÍNIO - JA										
6.5.1	JA - 01, 0,70MX1,25M - JANELA DE AÇO TIPO BASCULANTE PARA VIDROS, COM BATENTE, FERRAGENS E PINTURA ANTICORROSIVA, EXCLUSIVE VIDROS, ACABAMENTO, ALIZAR E CONTRAMARCO. FORNECIMENTO E INSTALAÇÃO. AF_12/2019	m²	0,88	R\$ 834,69	R\$ 734,53	R\$ -	0,00	R\$ -	0,88	R\$ 734,53	0%
6.5.2	JA - 02, 1,10M X1,95M - JANELA DE AÇO TIPO BASCULANTE PARA VIDROS, COM BATENTE, FERRAGENS E PINTURA ANTICORROSIVA, EXCLUSIVE VIDROS, ACABAMENTO, ALIZAR E CONTRAMARCO. FORNECIMENTO E INSTALAÇÃO. AF_12/2019	m²	2,15	R\$ 834,69	R\$ 1.794,58	R\$ -	0,00	R\$ -	2,15	R\$ 1.794,58	0%
6.5.3	JA - 03, 1,40MX1,15M - JANELA FIXA DE ALUMÍNIO PARA VIDRO, COM VIDRO, BATENTE E FERRAGENS, EXCLUSIVE ACABAMENTO, ALIZAR E CONTRAMARCO. FORNECIMENTO E INSTALAÇÃO. AF_12/2019	m²	1,61	R\$ 478,30	R\$ 770,06	R\$ -	0,00	R\$ -	1,61	R\$ 770,06	0%
6.5.4	JA - 04, 1,40MX1,95M - JANELA DE AÇO TIPO BASCULANTE PARA VIDROS, COM BATENTE, FERRAGENS E PINTURA ANTICORROSIVA, EXCLUSIVE VIDROS, ACABAMENTO, ALIZAR E CONTRAMARCO. FORNECIMENTO E INSTALAÇÃO. AF_12/2019	m²	2,73	R\$ 834,69	R\$ 2.278,70	R\$ -	0,00	R\$ -	2,73	R\$ 2.278,70	0%
6.5.5	JA - 05, 2,00MX1,05M - JANELA FIXA DE ALUMÍNIO PARA VIDRO, COM VIDRO, BATENTE E FERRAGENS, EXCLUSIVE ACABAMENTO, ALIZAR E CONTRAMARCO. FORNECIMENTO E INSTALAÇÃO. AF_12/2019	m²	2,16	R\$ 478,30	R\$ 1.033,13	R\$ -	0,00	R\$ -	2,16	R\$ 1.033,13	0%
6.5.6	JA - 06, 2,10MX0,50M - JANELA DE ALUMÍNIO TIPO MAXIM-AR, COM VIDROS, BATENTE E FERRAGENS, EXCLUSIVE ALIZAR, ACABAMENTO E CONTRAMARCO. FORNECIMENTO E INSTALAÇÃO. AF_12/2019	m²	1,05	R\$ 470,18	R\$ 493,69	R\$ -	0,00	R\$ -	1,05	R\$ 493,69	0%
6.5.7	JA - 07, 2,10MX0,75M - JANELA DE ALUMÍNIO TIPO MAXIM-AR, COM VIDROS, BATENTE E FERRAGENS, EXCLUSIVE ALIZAR, ACABAMENTO E CONTRAMARCO. FORNECIMENTO E INSTALAÇÃO. AF_12/2019	m²	12,60	R\$ 470,18	R\$ 5.924,27	R\$ -	0,00	R\$ -	12,60	R\$ 5.924,27	0%
6.5.8	JA - 08, 2,10MX0,80M - JANELA DE ALUMÍNIO TIPO MAXIM-AR, COM VIDROS, BATENTE E FERRAGENS, EXCLUSIVE ALIZAR, ACABAMENTO E CONTRAMARCO. FORNECIMENTO E INSTALAÇÃO. AF_12/2019	m²	8,40	R\$ 470,18	R\$ 3.949,51	R\$ -	0,00	R\$ -	8,40	R\$ 3.949,51	0%
6.5.9	JA - 09, 2,10MX1,50M - JANELA DE ALUMÍNIO TIPO MAXIM-AR, COM VIDROS, BATENTE E FERRAGENS, EXCLUSIVE ALIZAR, ACABAMENTO E CONTRAMARCO. FORNECIMENTO E INSTALAÇÃO. AF_12/2019	m²	6,30	R\$ 470,18	R\$ 2.962,13	R\$ -	0,00	R\$ -	6,30	R\$ 2.962,13	0%
6.5.10	JA - 10, 0,70MX0,75M - JANELA DE ALUMÍNIO TIPO MAXIM-AR, COM VIDROS, BATENTE E FERRAGENS, EXCLUSIVE ALIZAR, ACABAMENTO E CONTRAMARCO. FORNECIMENTO E INSTALAÇÃO. AF_12/2019	m²	1,05	R\$ 470,18	R\$ 493,69	R\$ -	0,00	R\$ -	1,05	R\$ 493,69	0%
6.5.11	JA - 11, 1,40MX0,75M - JANELA DE ALUMÍNIO TIPO MAXIM-AR, COM VIDROS, BATENTE E FERRAGENS, EXCLUSIVE ALIZAR, ACABAMENTO E CONTRAMARCO. FORNECIMENTO E INSTALAÇÃO. AF_12/2019	m²	5,25	R\$ 470,18	R\$ 2.468,45	R\$ -	0,00	R\$ -	5,25	R\$ 2.468,45	0%
6.5.12	JA - 12, 4,20MX0,50M - JANELA DE ALUMÍNIO TIPO MAXIM-AR, COM VIDROS, BATENTE E FERRAGENS, EXCLUSIVE ALIZAR, ACABAMENTO E CONTRAMARCO. FORNECIMENTO E INSTALAÇÃO. AF_12/2019	m²	4,20	R\$ 470,18	R\$ 1.974,76	R\$ -	0,00	R\$ -	4,20	R\$ 1.974,76	0%
6.5.13	JA - 13, 5,60MX1,00M - JANELA DE ALUMÍNIO TIPO MAXIM-AR, COM VIDROS, BATENTE E FERRAGENS, EXCLUSIVE ALIZAR, ACABAMENTO E CONTRAMARCO. FORNECIMENTO E INSTALAÇÃO. AF_12/2019	m²	16,80	R\$ 470,18	R\$ 7.899,02	R\$ -	0,00	R\$ -	16,80	R\$ 7.899,02	0%
6.5.14	JA - 14, 1,60MX0,85M - JANELA FIXA DE ALUMÍNIO PARA VIDRO, COM VIDRO, BATENTE E FERRAGENS, EXCLUSIVE ACABAMENTO, ALIZAR E CONTRAMARCO. FORNECIMENTO E INSTALAÇÃO. AF_12/2019	m²	2,72	R\$ 478,30	R\$ 1.300,98	R\$ -	0,00	R\$ -	2,72	R\$ 1.300,98	0%

Tony Felix Andrade
Engenheiro Civil
CREA-BA: 052.022/2017-8



6.5.15	Tela de nylon para proteção-fixada na esquadria	m²	10,28	R\$	33,05	R\$	339,75	R\$	-	0,00	R\$	-	10,28	R\$	339,75	0%
6.6	VIDROS															
6.6.1	JANELA - VIDRO TEMPERADO INCOLOR, ESPESURA 6MM, FORNECIMENTO E INSTALACAO, INCLUSIVE MASSA PARA VEDACAO	m²	13,33	R\$	225,10	R\$	3.000,58	R\$	-	0,00	R\$	-	13,33	R\$	3.000,58	0%
6.6.2	BOX - VIDRO TEMPERADO INCOLOR, ESPESURA 10MM, FORNECIMENTO E INSTALACAO, INCLUSIVE MASSA PARA VEDACAO	m²	7,20	R\$	350,96	R\$	2.526,91	R\$	-	0,00	R\$	-	7,20	R\$	2.526,91	0%
6.6.3	ESPELHO CRISTAL, ESPESURA 4MM, COM PARAFUSOS DE FIXACAO, SEM MOLDURA	m²	7,50	R\$	706,17	R\$	5.296,28	R\$	-	0,00	R\$	-	7,50	R\$	5.296,28	0%
6.6.4	INSTALACAO DE VIDRO TEMPERADO, E = 10 MM, ENCAIXADO EM PERFIL U, AF_01/2021, P/FACHADA	m²	68,22	R\$	433,72	R\$	29.588,38	R\$	-	0,00	R\$	-	68,22	R\$	29.588,38	0%
6.7	ESQUADRIA - GRADIL METALICO															
6.7.1	GRADIL TIPO MORLAN, INCLUSIVE PINTURA	m²	95,08	R\$	346,12	R\$	32.909,09	R\$	-	0,00	R\$	-	95,08	R\$	32.909,09	0%
6.7.2	Gradil telado para subsapato, confeccionado em tubo galvanizado de 38,10mm, tela galvanizada de 1/2", No 12, com pintura preta fosca	m²	6,72	R\$	346,12	R\$	2.325,93	R\$	-	0,00	R\$	-	6,72	R\$	2.325,93	0%
7	SISTEMAS DE COBERTURA															
7.1.1	Estrutura Metalica p/ Cobertura c/Vigas-Telha Pratt e terças em UDC 127, 2 duplas sem lanternim, vãos 10,01 a 20,0m, pintada 1 d oxidado ferro + 2 d esmalte epóxi branco, exceto tom. Telhas - Executada	m²	965,43	R\$	223,07	R\$	215.358,47	R\$	18.786,96	965,43	R\$	215.358,47	0,00	R\$	-	100%
7.1.2	TELHAMENTO COM TELHA METALICA TERMOCUSTICA E = 30 MM, COM ATE 2 AGUAS, INCLUSIVE ICAMENTO AF_07/2019	m²	965,41	R\$	281,07	R\$	252.039,59	R\$	29.957,78	965,41	R\$	252.039,59	0,00	R\$	-	100%
7.1.3	CALHA EM CHAPA DE AÇO GALVANIZADO NÚMERO 24, DESENVOLVIMENTO DE 80 CM, INCLUSIVE TRANSPORTE VERTICAL, AF_07/2019	M	95,15	R\$	105,47	R\$	10.035,47	R\$	2.742,22	95,15	R\$	10.035,47	0,00	R\$	-	100%
7.1.4	RUFO EM CHAPA DE AÇO GALVANIZADO NÚMERO 24, DESENVOLVIMENTO 73 CM, INCLUSIVE TRANSPORTE VERTICAL, AF_07/2019	M	93,80	R\$	61,43	R\$	5.749,85	R\$	5.749,85	93,80	R\$	5.749,85	0,00	R\$	-	100%
7.1.5	RUFO EM CHAPA DE AÇO GALVANIZADO NÚMERO 24, DESENVOLVIMENTO 39 CM, INCLUSIVE TRANSPORTE VERTICAL, AF_07/2019	M	45,70	R\$	61,43	R\$	2.807,35	R\$	-	45,70	R\$	2.807,35	0,00	R\$	-	100%
7.1.6	RUFO EM CHAPA DE AÇO GALVANIZADO NÚMERO 24, DESENVOLVIMENTO 32CM, INCLUSIVE TRANSPORTE VERTICAL, AF_07/2019	M	167,85	R\$	61,43	R\$	10.311,03	R\$	167,85	167,85	R\$	10.311,03	0,00	R\$	-	100%
7.1.7	PINGADIEIRA DE CONCRETO APARENTE COM ACABAMENTO DESEMPENADO, FORMA DE COMPENSADO PLASTIFICADO (MADEIRIT) DE 14 X 10 CM, FUNDIDO NO LOCAL.	M	233,60	R\$	46,68	R\$	10.904,45	R\$	-	233,60	R\$	10.904,45	0,00	R\$	-	100%
7.1.8	Revestimento metálico em alumínio composto (Alucobond), e=0,3mm, pintura Kynar 500 composta por seis camadas, incluindo estrutura metálica auxiliar em perfil de viga "U" de 2" e estrutura de apoio - fornecimento e montagem	m²	51,96	R\$	493,50	R\$	25.642,26	R\$	-	0,00	R\$	-	51,96	R\$	25.642,26	0%
8	IMPERMEABILIZAÇÃO															
8.1	IMPERMEABILIZAÇÃO DE ESTRUTURAS ENTERRADAS, COM TINTA ASFALTICA, DUAS DEMOAS.	m²	394,06	R\$	14,65	R\$	5.772,98	R\$	-	394,06	R\$	5.772,98	0,00	R\$	-	100%
8.2	IMPERMEABILIZAÇÃO DE PISO COM ARGAMASSA DE CIMENTO E AREA, COM ADITIVO IMPERMEABILIZANTE E = 2CM, AF_06/2018	m²	125,46	R\$	55,81	R\$	7.001,92	R\$	-	125,46	R\$	7.001,92	0,00	R\$	-	100%
9	REVESTIMENTOS INTERNO E EXTERNO															
9.1	EDIFICAÇÃO															
9.1.1	CHAPISCO APLICADO EM ALVENARIAS E ESTRUTURAS DE CONCRETO INTERNAS, COM COLHER DE PEDREIRO, ARGAMASSA TRAÇO 1:3 COM PREPARO MANUAL, AF_06/2014	m²	2569,60	R\$	5,23	R\$	13.439,01	R\$	-	2569,60	R\$	13.439,01	0,00	R\$	-	100%
9.1.2	EMBOÇO PARA RECEBIMENTO DE CERÂMICA, EM ARGAMASSA TRAÇO 1:2:8, PREPARO MECÂNICO COM BETONEIRA 400L, APLICADO MANUALMENTE EM FACES INTERNAS DE PAREDES, PARA AMBIENTE COM ÁREA MAIOR QUE 10M2, ESPESURA DE 20MM, COM EXECUÇÃO DE TALISCAS AF_06/2014	m²	1589,78	R\$	37,28	R\$	59.267,00	R\$	-	1589,78	R\$	59.267,00	0,00	R\$	-	100%
9.1.3	EMBOÇO OU MASSA ÚNICA EM ARGAMASSA TRAÇO 1:2:8, PREPARO MECÂNICO COM BETONEIRA 400 L, APLICADA MANUALMENTE EM PAVOS CEGOS DE FACHADA, SEM PRESENÇA DE VAOS), ESPESURA DE 25 MM, AF_06/2014	m²	979,82	R\$	44,69	R\$	43.788,16	R\$	-	979,82	R\$	43.788,16	0,00	R\$	-	100%

Tony Felix Andrade
Engenheiro Civil
CREA-BA-022.000/7.8

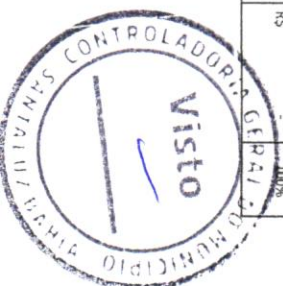

9.1.4	ARGAMASSA ÚNICA, PARA RECEBIMENTO DE PINTURA OU CERÂMICA, ARGAMASSA INDUSTRIALIZADA, PREPARO MECÂNICO APLICADO COM EQUIPAMENTO DE MISTURA E PROJEÇÃO DE 1,5 M3/H EM FACES INTERNAS DE PAREDES, ESPESSURA DE 5MM, SEM EXECUÇÃO DE TALISCAS. AF_06/2014	m³	1024,77	R\$	25,48	R\$	26.111,14	R\$	-	1024,77	R\$	26.111,14	0,00	R\$	-	100%
9.1.5	REVESTIMENTO CERÂMICO PARA PAREDES INTERNAS COM PLACAS TIPO ESMALTADA EXTRA DE DIMENSÕES 30X40 CM APLICADAS EM AMBIENTES DE ÁREA MAIOR QUE 5 M² NA ALTURA INTEIRA DAS PAREDES. AF_06/2014	m²	376,80	R\$	66,26	R\$	24.966,77	R\$	-	376,80	R\$	24.966,77	0,00	R\$	-	100%
9.1.6	Revestimento cerâmico para parede, 10 x 10 cm, Elizabeth, linha lux neve, aplicado com argamassa industrializada aç-li, rejuntado, excludive regulatização de base ou emboço - Rev 04	m²	176,57	R\$	58,34	R\$	10.301,09	R\$	1.335,99	22,90	R\$	1.335,99	133,67	R\$	8.965,11	13%
9.1.7	Revestimento cerâmico para parede, 10 x 10 cm, Elizabeth, linha lux neve, aplicado com argamassa industrializada aç-li, rejuntado, excludive regulatização de base ou emboço - Rev 04	m²	33,90	R\$	58,34	R\$	1.977,73	R\$	-	0,00	R\$	-	33,90	R\$	1.977,73	0%
9.1.10	RODAPE EM MADEIRA, ALTURA 7CM, FIXADO EM PECAS DE MADEIRA	M	127,20	R\$	21,40	R\$	2.722,08	R\$	-	0,00	R\$	-	127,20	R\$	2.722,08	0%
9.1.11	FORRO DE GESSO ACARTONADO ESTRUTURADO - FORNECIMENTO E MONTAGEM	m²	965,43	R\$	56,16	R\$	54.218,55	R\$	32.491,93	815,43	R\$	45.794,55	150,00	R\$	8.424,00	84%
9.2	MURETA															
9.2.1	CHAPISCO APLICADO EM ALVENARIAS E ESTRUTURAS DE CONCRETO INTERNAS, COM COLHER DE PEDREIRO, ARGAMASSA TRAÇO 1:3 COM PREPARO MANUAL. AF_06/2014	m²	98,05	R\$	5,23	R\$	512,80	R\$	-	98,05	R\$	512,80	0,00	R\$	-	100%
9.2.2	EMBOÇO, PARA RECEBIMENTO DE CERÂMICA, EM ARGAMASSA TRAÇO 1:2:8, PREPARO MECÂNICO COM BETONEIRA 400L, APLICADO MANUALMENTE EM FACES INTERNAS DE PAREDES, PARA AMBIENTE COM ÁREA MAIOR QUE 10M², ESPESSURA DE 20MM, COM EXECUÇÃO DE TALISCAS. AF_06/2014	m²	98,05	R\$	37,28	R\$	3.655,30	R\$	-	98,05	R\$	3.655,30	0,00	R\$	-	100%
10	SISTEMAS DE PISOS															
10.1	PAVIMENTAÇÃO INTERNA															
10.1.1	CONTRAPISO EM ARGAMASSA TRAÇO 1:4 (CEMENTO E AREIA), PREPARO MECÂNICO COM BETONEIRA 400 L, APLICADO EM ÁREAS SECAS SOBRE LAJE, ADRIDO, ACABAMENTO NÃO REFORÇADO, ESPESSURA 3CM. AF_07/2021	m²	408,38	R\$	43,59	R\$	17.801,28	R\$	-	204,38	R\$	8.908,92	204,00	R\$	8.892,36	50%
10.1.2	CONTRAPISO EM ARGAMASSA TRAÇO 1:4 (CEMENTO E AREIA), PREPARO MECÂNICO COM BETONEIRA 400 L, APLICADO EM ÁREAS SECAS SOBRE LAJE, ADRIDO, ACABAMENTO NÃO REFORÇADO, ESPESSURA 2CM. AF_07/2021	m²	130,16	R\$	34,15	R\$	4.444,96	R\$	-	56,80	R\$	1.939,72	73,36	R\$	2.505,24	44%
10.1.3	PISO CIMENTADO, TRAÇO 1:3 (CEMENTO E AREIA) ACABAMENTO LISO, ESPESSURA 2,0 CM, PREPARO MECÂNICO DA ARGAMASSA. AF_09/2020	m²	688,14	R\$	40,27	R\$	28.008,00	R\$	-	56,80	R\$	2.287,34	611,34	R\$	24.618,66	9%
10.1.4	APLICAÇÃO DE TINTA A BASE DE EPOXI SOBRE PISO	m²	37,42	R\$	61,18	R\$	2.289,36	R\$	-	0,00	R\$	-	37,42	R\$	2.289,36	0%
10.1.5	REVESTIMENTO CERÂMICO PARA PISO COM PLACAS TIPO ESMALTADA EXTRA DE DIMENSÕES 45X45 CM APLICADA EM AMBIENTES DE ÁREA MAIOR QUE 10 M². AF_06/2014	m²	148,95	R\$	50,08	R\$	7.460,91	R\$	-	82,39	R\$	4.126,92	66,56	R\$	3.333,99	55%
10.1.6	REVESTIMENTO CERÂMICO PARA PISO COM PLACAS TIPO ESMALTADA EXTRA DE DIMENSÕES 60X60 CM APLICADA EM AMBIENTES DE ÁREA MAIOR QUE 10 M². AF_06/2014	m²	42,90	R\$	88,67	R\$	3.803,94	R\$	-	42,90	R\$	3.803,94	0,00	R\$	-	100%
10.1.7	RODAPE CERÂMICO DE 7CM DE ALTURA COM PLACAS TIPO ESMALTADA EXTRA DE DIMENSÕES 60X60CM. AF_08/2014	M	68,00	R\$	16,14	R\$	1.097,52	R\$	-	35,54	R\$	573,62	32,46	R\$	523,90	52%
10.1.10	SOLEIRA DE GRANITO L=15cm	M	53,45	R\$	65,45	R\$	3.498,30	R\$	-	53,45	R\$	3.498,30	0,00	R\$	-	100%
10.1.11	SOLEIRA DE GRANITO L=25cm	M	1,75	R\$	94,54	R\$	165,45	R\$	-	1,75	R\$	165,45	0,00	R\$	-	100%
10.2	PAVIMENTAÇÃO EXTERNA															
10.2.1	EXECUÇÃO DE PASSEIO (CALÇADAI) OU PISO DE CONCRETO COM CONCRETO MOLDAO IN LOCO, FEITO EM OBRA, ACABAMENTO CONVENCIONAL, ESPESSURA 10 CM, ARMADO. AF_07/2016	m²	254,80	R\$	138,78	R\$	35.361,14	R\$	-	0,00	R\$	-	254,80	R\$	35.361,14	0%
10.2.2	CONCRETO FCK = 15MPa, TRAÇO 1:3,4:3,5 (EM MASSA SECA DE CIMENTO/ÁREA MÉDIA BRITA 1) - PREPARO MECÂNICO COM BETONEIRA 400 L. AF_05/2021	m³	17,38	R\$	455,75	R\$	7.920,94	R\$	-	0,00	R\$	-	17,38	R\$	7.920,94	0%
10.2.3	EXECUÇÃO DE PASSEIO EM PISO INTERTRAVADO, COM BLOCO RETANGULAR COR NATURAL DE 20 X 10 CM, ESPESSURA 6 CM. AF_12/2015	m²	905,92	R\$	71,35	R\$	64.637,39	R\$	-	0,00	R\$	-	905,92	R\$	64.637,39	0%

Tony Felix Andrade
Engenheiro Civil
CREA-BA 052.000.0778



10.2.4	DIRECIONAL -PISO PODOTÁTIL EXTERNO EM PMC ESP. 3CM, ASSENTADO COM ARGAMASSA (FORNECIMENTO E ASSENTAMENTO)	m²	7,50	R\$ 120,42	R\$ 903,15		R\$ -	0,00	R\$ -	7,50	R\$ 903,15	0%
10.2.5	ALERTA - PISO PODOTÁTIL EXTERNO EM PMC ESP. 3CM, ASSENTADO COM ARGAMASSA (FORNECIMENTO E ASSENTAMENTO)	m²	4,88	R\$ 120,42	R\$ 587,65		R\$ -	0,00	R\$ -	4,88	R\$ 587,65	0%
10.2.6	COLCHÃO DRENANTE DE AREIA (S/TRANSP)	m²	21,96	R\$ 10,67	R\$ 234,31		R\$ -	0,00	R\$ -	21,96	R\$ 234,31	0%
10.2.7	PLANTIO DE GRAMA BATATAIS EM PLACAS. AF_05/2018	m²	344,81	R\$ 13,15	R\$ 4.534,25		R\$ -	0,00	R\$ -	344,81	R\$ 4.534,25	0%
10.2.8	GUIA (MEIO-FIO) CONCRETO, MOLDADA IN LOCO EM TRECHO RETO COM EXTRUSORA, 13 CM BASE X 22 CM ALTURA. AF_06/2016	M	30,21	R\$ 35,61	R\$ 1.075,78		R\$ -	0,00	R\$ -	30,21	R\$ 1.075,78	0%
11	PINTURAS E ACABAMENTOS											
11.1	EDIFICAÇÃO											
11.1.1	APLICAÇÃO MANUAL DE MASSA ACRÍLICA EM PANOS DE FACHADA SEM PRESENÇA DE VÃOS, DE EDIFÍCIOS DE MÚLTIPLOS PAVIMENTOS, DUAS DEMÃOS. AF_05/2017	m²	2004,59	R\$ 20,91	R\$ 41.915,98	437,23	R\$ 9.142,48	1496,74	R\$ 31.296,89	507,85	R\$ 10.619,09	75%
11.1.2	APLICAÇÃO MANUAL DE PINTURA COM TINTA LÁTEX ACRÍLICA EM PAREDES, DUAS DEMÃOS. AF_06/2014	m²	1902,96	R\$ 15,46	R\$ 29.419,76	961,40	R\$ 14.863,24	961,40	R\$ 14.863,24	941,56	R\$ 14.556,52	51%
11.1.3	EMASSAMENTO DE PAREDES INTERNAS 2 DEMÃOS C/MASSA DE PVA	m²	965,43	R\$ 14,66	R\$ 14.153,20	249,87	R\$ 3.663,09	689,87	R\$ 10.113,49	275,56	R\$ 4.039,71	71%
11.1.4	APLICAÇÃO MANUAL DE PINTURA COM TINTA LÁTEX PVA EM TETO, DUAS DEMÃOS. AF_06/2014	m²	965,43	R\$ 14,73	R\$ 14.220,78	489,45	R\$ 7.209,60	489,45	R\$ 7.209,60	475,98	R\$ 7.011,19	51%
11.1.5	PINTURA ESMALTE ACETINADO PARA MADEIRA, DUAS DEMÃOS, SOBRE FUNDO NIVELADOR BRANCO	m²	123,61	R\$ 31,05	R\$ 3.838,09		R\$ -	0,00	R\$ -	123,61	R\$ 3.838,09	0%
11.1.7	PINTURA COM TINTA ALQUÍDICA DE ACABAMENTO (ESMALTE SINTÉTICO ACETINADO) APLICADA A ROLO OU PINCEL SOBRE SUPERFÍCIES METÁLICAS (EXCETO PERFIL) EXECUTADO EM OBRA (POR DEMÃO). AF_01/2020	m²	421,23	R\$ 26,77	R\$ 11.276,33		R\$ -	0,00	R\$ -	421,23	R\$ 11.276,33	0%
11.1.8	PINTURA ESMALTE FOSCO PARA MADEIRA, DUAS DEMÃOS, SOBRE FUNDO NIVELADOR BRANCO	m²	12,72	R\$ 30,95	R\$ 393,68		R\$ -	0,00	R\$ -	12,72	R\$ 393,68	0%
11.1.9	PINTURA COM TINTA ALQUÍDICA DE ACABAMENTO (ESMALTE SINTÉTICO ACETINADO) APLICADA A ROLO OU PINCEL SOBRE SUPERFÍCIES METÁLICAS (EXCETO PERFIL) EXECUTADO EM OBRA (POR DEMÃO). AF_01/2020	m²	172,13	R\$ 26,77	R\$ 4.607,92		R\$ -	0,00	R\$ -	172,13	R\$ 4.607,92	0%
11.1.10	PINTURA EPOXI, DUAS DEMÃOS	m²	101,63	R\$ 54,20	R\$ 5.508,35		R\$ -	0,00	R\$ -	101,63	R\$ 5.508,35	0%
11.1.11	PINTURA COM TINTA ALQUÍDICA DE ACABAMENTO (ESMALTE SINTÉTICO ACETINADO) APLICADA A ROLO OU PINCEL SOBRE SUPERFÍCIES METÁLICAS (EXCETO PERFIL) EXECUTADO EM OBRA (POR DEMÃO). AF_01/2020	m²	172,13	R\$ 26,77	R\$ 4.607,92		R\$ -	0,00	R\$ -	172,13	R\$ 4.607,92	0%
11.2	MURETA											
11.2.1	APLICAÇÃO MANUAL DE MASSA ACRÍLICA EM PANOS DE FACHADA SEM PRESENÇA DE VÃOS, DE EDIFÍCIOS DE MÚLTIPLOS PAVIMENTOS, DUAS DEMÃOS. AF_05/2017	m²	98,05	R\$ 20,91	R\$ 2.050,23		R\$ -	0,00	R\$ -	98,05	R\$ 2.050,23	0%
11.2.2	APLICAÇÃO MANUAL DE PINTURA COM TINTA LÁTEX ACRÍLICA EM PAREDES, DUAS DEMÃOS. AF_06/2014	m²	98,05	R\$ 15,46	R\$ 1.515,85		R\$ -	0,00	R\$ -	98,05	R\$ 1.515,85	0%
12	INSTALAÇÃO HIDRÁULICA											
12.1	TUBULAÇÕES E CONEXÕES DE PVC RÍGIDO											
12.1.1	TUBO, PVC, SOLDÁVEL, DN 20MM, INSTALADO EM RAMAL DE DISTRIBUIÇÃO DE ÁGUA - FORNECIMENTO E INSTALAÇÃO. AF_12/2014	M	27,60	R\$ 9,10	R\$ 251,16		R\$ -	27,60	R\$ 251,16	0,00	R\$ -	100%
12.1.2	TUBO, PVC, SOLDÁVEL, DN 25MM, INSTALADO EM PRUMADA DE ÁGUA - FORNECIMENTO E INSTALAÇÃO. AF_12/2014	M	166,90	R\$ 5,76	R\$ 961,34		R\$ -	166,90	R\$ 961,34	0,00	R\$ -	100%
12.1.3	TUBO, PVC, SOLDÁVEL, DN 50MM, INSTALADO EM PRUMADA DE ÁGUA - FORNECIMENTO E INSTALAÇÃO. AF_12/2014	M	81,05	R\$ 20,07	R\$ 1.626,67		R\$ -	81,05	R\$ 1.626,67	0,00	R\$ -	100%
12.1.4	TUBO, PVC, SOLDÁVEL, DN 60MM, INSTALADO EM PRUMADA DE ÁGUA - FORNECIMENTO E INSTALAÇÃO. AF_12/2014	M	11,00	R\$ 33,05	R\$ 363,55		R\$ -	11,00	R\$ 363,55	0,00	R\$ -	100%
12.1.5	TUBO, PVC, SOLDÁVEL, DN 75MM, INSTALADO EM PRUMADA DE ÁGUA - FORNECIMENTO E INSTALAÇÃO. AF_12/2014	M	134,60	R\$ 54,57	R\$ 7.345,12		R\$ -	0,00	R\$ -	134,60	R\$ 7.345,12	0%
12.1.6	TUBO, PVC, SOLDÁVEL, DN 85MM, INSTALADO EM PRUMADA DE ÁGUA - FORNECIMENTO E INSTALAÇÃO. AF_12/2014	M	54,55	R\$ 67,89	R\$ 3.703,40		R\$ -	0,00	R\$ -	54,55	R\$ 3.703,40	0%
12.1.7	ADAPTADOR COM FLANGES LIVRES, PVC, SOLDÁVEL, DN 32 MM X 1, INSTALADO EM RESERVAÇÃO DE ÁGUA DE EDIFICAÇÃO QUE POSSUA RESERVATÓRIO DE FIBRA/FIBROCIMENTO FORNECIMENTO E INSTALAÇÃO. AF_06/2016	UN	3,00	R\$ 38,30	R\$ 114,90		R\$ -	0,00	R\$ -	3,00	R\$ 114,90	0%

Tony Felix Andrade
Engenheiro Civil
CREA-BA: 052112778



12.1.8	ADAPTADOR COM FLANGES LIVRES, PVC, SOLDÁVEL, DN 75 MM X 2 1/2 , INSTALADO EM RESERVAÇÃO DE ÁGUA DE EDIFICAÇÃO QUE POSSUA RESERVATÓRIO DE FIBRA/FIBROCIMENTO FORNECIMENTO E INSTALAÇÃO. AF_06/2016	UN	6,00	R\$ 243,73	R\$ 1.462,38	R\$ -	0,00	R\$ -	6,00	R\$ 1.462,38	0%
12.1.9	ADAPTADOR COM FLANGES LIVRES, PVC, SOLDÁVEL, DN 85 MM X 3 , INSTALADO EM RESERVAÇÃO DE ÁGUA DE EDIFICAÇÃO QUE POSSUA RESERVATÓRIO DE FIBRA/FIBROCIMENTO FORNECIMENTO E INSTALAÇÃO. AF_06/2016	UN	2,00	R\$ 330,49	R\$ 660,98	R\$ -	0,00	R\$ -	2,00	R\$ 660,98	0%
12.1.10	ADAPTADOR CURTO COM BOLSA E ROSCA PARA REGISTRO, PVC, SOLDÁVEL, DN 20MM X 1/2 , INSTALADO EM RAMAL DE DISTRIBUIÇÃO DE ÁGUA - FORNECIMENTO E INSTALAÇÃO. AF_12/2014	UN	4,00	R\$ 4,55	R\$ 18,20	R\$ -	4,00	R\$ 18,20	0,00	R\$ -	100%
12.1.11	ADAPTADOR CURTO COM BOLSA E ROSCA PARA REGISTRO, PVC, SOLDÁVEL, DN 25MM X 3/4 , INSTALADO EM PRUMADA DE ÁGUA - FORNECIMENTO E INSTALAÇÃO. AF_12/2014	UN	72,00	R\$ 4,32	R\$ 311,04	R\$ -	72,00	R\$ 311,04	0,00	R\$ -	100%
12.1.12	ADAPTADOR CURTO COM BOLSA E ROSCA PARA REGISTRO, PVC, SOLDÁVEL, DN 50MM X 1.1/2 , INSTALADO EM PRUMADA DE ÁGUA - FORNECIMENTO E INSTALAÇÃO. AF_12/2014	UN	40,00	R\$ 12,25	R\$ 490,00	R\$ -	40,00	R\$ 490,00	0,00	R\$ -	100%
12.1.13	ADAPTADOR CURTO COM BOLSA E ROSCA PARA REGISTRO, PVC, SOLDÁVEL, DN 75MM X 2.1/2 , INSTALADO EM PRUMADA DE ÁGUA - FORNECIMENTO E INSTALAÇÃO. AF_12/2014	UN	6,00	R\$ 34,03	R\$ 204,18	R\$ -	0,00	R\$ -	6,00	R\$ 204,18	0%
12.1.14	ADAPTADOR CURTO COM BOLSA E ROSCA PARA REGISTRO, PVC, SOLDÁVEL, DN 85MM X 3 , INSTALADO EM PRUMADA DE ÁGUA - FORNECIMENTO E INSTALAÇÃO. AF_12/2014	UN	2,00	R\$ 49,86	R\$ 99,72	R\$ -	0,00	R\$ -	2,00	R\$ 99,72	0%
12.1.15	LUVA DE REDUÇÃO, PVC, SOLDÁVEL, DN 60MM X 50MM, INSTALADO EM PRUMADA DE ÁGUA - FORNECIMENTO E INSTALAÇÃO. AF_12/2014	UN	6,00	R\$ 22,87	R\$ 137,22	R\$ -	6,00	R\$ 137,22	0,00	R\$ -	100%
12.1.16	BUCHA REDUÇÃO PVC ROSC. D=2 1/2"X2" (75X60mm)	UN	2,00	R\$ 31,16	R\$ 62,32	R\$ -	0,00	R\$ -	2,00	R\$ 62,32	0%
12.1.17	BUCHA REDUÇÃO PVC ROSC. D=3"X2 1/2" (85X75mm)	UN	4,00	R\$ 38,79	R\$ 155,16	R\$ -	0,00	R\$ -	4,00	R\$ 155,16	0%
12.1.18	LUVA DE REDUÇÃO, PVC, SOLDÁVEL, DN 50MM X 25MM, INSTALADO EM PRUMADA DE ÁGUA - FORNECIMENTO E INSTALAÇÃO. AF_12/2014	UN	30,00	R\$ 12,81	R\$ 384,30	R\$ -	30,00	R\$ 384,30	0,00	R\$ -	100%
12.1.19	BUCHA REDUÇÃO PVC ROSC. D=2"X1" (60X32mm)	UN	1,00	R\$ 14,55	R\$ 14,55	R\$ -	1,00	R\$ 14,55	0,00	R\$ -	100%
12.1.20	BUCHA REDUÇÃO PVC ROSC. D=2 1/2"X1 1/2" (75X50mm)	UN	5,00	R\$ 29,58	R\$ 147,90	R\$ -	0,00	R\$ -	5,00	R\$ 147,90	0%
12.1.21	JOELHO 45 GRAUS, PVC, SOLDÁVEL, DN 25MM, INSTALADO EM PRUMADA DE ÁGUA - FORNECIMENTO E INSTALAÇÃO. AF_12/2014	UN	3,00	R\$ 6,17	R\$ 18,51	R\$ -	3,00	R\$ 18,51	0,00	R\$ -	100%
12.1.22	JOELHO 45 GRAUS, PVC, SOLDÁVEL, DN 50MM, INSTALADO EM PRUMADA DE ÁGUA - FORNECIMENTO E INSTALAÇÃO. AF_12/2014	UN	2,00	R\$ 17,92	R\$ 35,84	R\$ -	2,00	R\$ 35,84	0,00	R\$ -	100%
12.1.23	JOELHO 45 GRAUS, PVC, SOLDÁVEL, DN 75MM, INSTALADO EM PRUMADA DE ÁGUA - FORNECIMENTO E INSTALAÇÃO. AF_12/2014	UN	8,00	R\$ 97,39	R\$ 779,12	R\$ -	0,00	R\$ -	8,00	R\$ 779,12	0%
12.1.24	JOELHO 90 GRAUS, PVC, SOLDÁVEL, DN 85MM, INSTALADO EM PRUMADA DE ÁGUA - FORNECIMENTO E INSTALAÇÃO. AF_12/2014	UN	2,00	R\$ 152,90	R\$ 305,80	R\$ -	0,00	R\$ -	2,00	R\$ 305,80	0%
12.1.25	JOELHO 90 GRAUS, PVC, SOLDÁVEL, DN 20MM, INSTALADO EM RAMAL OU SUB-RAMAL DE ÁGUA - FORNECIMENTO E INSTALAÇÃO. AF_12/2014	UN	4,00	R\$ 8,51	R\$ 34,04	R\$ -	4,00	R\$ 34,04	0,00	R\$ -	100%
12.1.26	JOELHO 90 GRAUS, PVC, SOLDÁVEL, DN 25MM, INSTALADO EM RAMAL OU SUB-RAMAL DE ÁGUA - FORNECIMENTO E INSTALAÇÃO. AF_12/2014	UN	88,00	R\$ 10,11	R\$ 889,68	R\$ -	88,00	R\$ 889,68	0,00	R\$ -	100%
12.1.27	JOELHO 90 GRAUS, PVC, SOLDÁVEL, DN 50MM, INSTALADO EM PRUMADA DE ÁGUA - FORNECIMENTO E INSTALAÇÃO. AF_12/2014	UN	28,00	R\$ 15,70	R\$ 439,60	R\$ -	28,00	R\$ 439,60	0,00	R\$ -	100%
12.1.28	JOELHO 90 GRAUS, PVC, SOLDÁVEL, DN 60MM, INSTALADO EM PRUMADA DE ÁGUA - FORNECIMENTO E INSTALAÇÃO. AF_12/2014	UN	4,00	R\$ 41,29	R\$ 165,16	R\$ -	4,00	R\$ 165,16	0,00	R\$ -	100%
12.1.29	CURVA 45 GRAUS, PVC, SOLDÁVEL, DN 75MM, INSTALADO EM PRUMADA DE ÁGUA - FORNECIMENTO E INSTALAÇÃO. AF_12/2014	UN	26,00	R\$ 54,56	R\$ 1.418,56	R\$ -	0,00	R\$ -	26,00	R\$ 1.418,56	0%
12.1.30	JOELHO 90 GRAUS, PVC, SOLDÁVEL, DN 85MM, INSTALADO EM PRUMADA DE ÁGUA - FORNECIMENTO E INSTALAÇÃO. AF_12/2014	UN	6,00	R\$ 152,90	R\$ 917,40	R\$ -	0,00	R\$ -	6,00	R\$ 917,40	0%
12.1.31	JOELHO 90 GRAUS COM BUCHA DE LATÃO, PVC, SOLDÁVEL, DN 25MM, X 1/2 INSTALADO EM RAMAL OU SUB-RAMAL DE ÁGUA - FORNECIMENTO E INSTALAÇÃO. AF_12/2014	UN	47,00	R\$ 16,87	R\$ 792,89	R\$ -	47,00	R\$ 792,89	0,00	R\$ -	100%
12.1.32	JOELHO 90 GRAUS COM BUCHA DE LATÃO, PVC, SOLDÁVEL, DN 25MM, X 1/2 INSTALADO EM RAMAL OU SUB-RAMAL DE ÁGUA - FORNECIMENTO E INSTALAÇÃO. AF_12/2014	UN	12,00	R\$ 16,87	R\$ 202,44	R\$ -	12,00	R\$ 202,44	0,00	R\$ -	100%

Tony Felix Andrade
Engenheiro Civil
CREA-BA-052.114/077.8



12.1.33	TE, PVC, SOLDÁVEL, DN 25MM, INSTALADO EM RAMAL OU SUB-RAMAL DE ÁGUA - FORNECIMENTO E INSTALAÇÃO. AF_12/2014	UN	17,00	R\$ 14,05	R\$ 238,85	R\$ -	17,00	R\$ 238,85	0,00	R\$ -	100%	
12.1.34	TE, PVC, SOLDÁVEL, DN 50MM, INSTALADO EM PRUMADA DE ÁGUA - FORNECIMENTO E INSTALAÇÃO. AF_12/2014	UN	14,00	R\$ 24,64	R\$ 344,96	R\$ -	14,00	R\$ 344,96	0,00	R\$ -	100%	
12.1.35	TE, PVC, SOLDÁVEL, DN 75MM, INSTALADO EM PRUMADA DE ÁGUA - FORNECIMENTO E INSTALAÇÃO. AF_12/2014	UN	7,00	R\$ 96,69	R\$ 676,83	R\$ -	0,00	R\$ -	7,00	R\$ 676,83	0%	
12.1.36	TE, PVC, SOLDÁVEL, DN 85MM, INSTALADO EM PRUMADA DE ÁGUA - FORNECIMENTO E INSTALAÇÃO. AF_12/2014	UN	4,00	R\$ 148,06	R\$ 592,24	R\$ -	0,00	R\$ -	4,00	R\$ 592,24	0%	
12.1.37	TÊ DE REDUÇÃO, PVC, SOLDÁVEL, DN 50MM X 25MM, INSTALADO EM PRUMADA DE ÁGUA - FORNECIMENTO E INSTALAÇÃO. AF_12/2014	UN	10,00	R\$ 23,16	R\$ 231,60	R\$ -	10,00	R\$ 231,60	0,00	R\$ -	100%	
12.1.38	TE DE REDUÇÃO, PVC, SOLDÁVEL, DN 75MM X 50MM, INSTALADO EM PRUMADA DE ÁGUA - FORNECIMENTO E INSTALAÇÃO. AF_12/2014	UN	2,00	R\$ 83,40	R\$ 166,80	R\$ -	0,00	R\$ -	2,00	R\$ 166,80	0%	
12.1.39	TE DE REDUÇÃO, PVC, SOLDÁVEL, DN 75MM X 50MM, INSTALADO EM PRUMADA DE ÁGUA - FORNECIMENTO E INSTALAÇÃO. AF_12/2014	UN	13,00	R\$ 83,40	R\$ 1.084,20	R\$ -	0,00	R\$ -	13,00	R\$ 1.084,20	0%	
12.1.40	TE DE REDUÇÃO, PVC, SOLDÁVEL, DN 75MM X 50MM, INSTALADO EM PRUMADA DE ÁGUA - FORNECIMENTO E INSTALAÇÃO. AF_12/2014	UN	3,00	R\$ 83,40	R\$ 250,20	R\$ -	0,00	R\$ -	3,00	R\$ 250,20	0%	
12.1.41	TÊ COM BUCHA DE LATÃO NA BOLSA CENTRAL, PVC, SOLDÁVEL, DN 25MM X 3/4", INSTALADO EM RAMAL OU SUB-RAMAL DE ÁGUA - FORNECIMENTO E INSTALAÇÃO. AF_03/2015	UN	9,00	R\$ 26,28	R\$ 236,52	R\$ -	9,00	R\$ 236,52	0,00	R\$ -	100%	
12.1.42	TÊ COM BUCHA DE LATÃO NA BOLSA CENTRAL, PVC, SOLDÁVEL, DN 25MM X 3/4", INSTALADO EM RAMAL OU SUB-RAMAL DE ÁGUA - FORNECIMENTO E INSTALAÇÃO. AF_03/2015	UN	8,00	R\$ 26,28	R\$ 210,24	R\$ -	8,00	R\$ 210,24	0,00	R\$ -	100%	
12.2	TUBULAÇÕES E CONEXÕES - METAIS											
12.2.1	REGISTRO DE GAVETA BRUTO, LATÃO, ROSCÁVEL, 2 1/2" - FORNECIMENTO E INSTALAÇÃO. AF_08/2021	UN	3,00	R\$ 289,97	R\$ 869,91	R\$ -	0,00	R\$ -	3,00	R\$ 869,91	0%	
12.2.2	REGISTRO DE GAVETA BRUTO, LATÃO, ROSCÁVEL, 3" - FORNECIMENTO E INSTALAÇÃO. AF_08/2021	UN	1,00	R\$ 352,10	R\$ 352,10	R\$ -	0,00	R\$ -	1,00	R\$ 352,10	0%	
12.2.3	REGISTRO DE GAVETA BRUTO, LATÃO, ROSCÁVEL, 1/2", COM ACABAMENTO E CANOPLA CROMADOS - FORNECIMENTO E INSTALAÇÃO. AF_08/2021	UN	2,00	R\$ 83,01	R\$ 166,02	R\$ -	2,00	R\$ 166,02	0,00	R\$ -	100%	
12.2.4	REGISTRO DE GAVETA BRUTO, LATÃO, ROSCÁVEL, 1 1/2", COM ACABAMENTO E CANOPLA CROMADOS - FORNECIMENTO E INSTALAÇÃO. AF_08/2021	UN	8,00	R\$ 167,14	R\$ 1.337,12	R\$ -	8,00	R\$ 1.337,12	0,00	R\$ -	100%	
12.2.5	REGISTRO DE GAVETA BRUTO, LATÃO, ROSCÁVEL, 3/4", COM ACABAMENTO E CANOPLA CROMADOS - FORNECIMENTO E INSTALAÇÃO. AF_08/2021	UN	30,00	R\$ 94,47	R\$ 2.834,10	R\$ -	30,00	R\$ 2.834,10	0,00	R\$ -	100%	
12.2.6	REGISTRO DE PRESSÃO BRUTO, LATÃO, ROSCÁVEL, 3/4", COM ACABAMENTO E CANOPLA CROMADOS - FORNECIMENTO E INSTALAÇÃO. AF_08/2021	UN	6,00	R\$ 89,77	R\$ 538,62	R\$ -	6,00	R\$ 538,62	0,00	R\$ -	100%	
13	DRENAGEM DE ÁGUAS PLUVIAIS											
13.1	TUBULAÇÕES E CONEXÕES DE PVC											
13.1.1	TUBO PVC, SÉRIE NORMAL, ESGOTO PREDIAL, DN 100 MM, FORNECIDO E INSTALADO EM SUBCOLETOR AÉREO DE ESGOTO SANITÁRIO. AF_12/2014	M	246,60	R\$ 34,17	R\$ 8.426,32	R\$ -	246,60	R\$ 8.426,32	0,00	R\$ -	100%	
13.1.2	TUBO PVC, SÉRIE NORMAL, ESGOTO PREDIAL, DN 150 MM, FORNECIDO E INSTALADO EM SUBCOLETOR AÉREO DE ESGOTO SANITÁRIO. AF_12/2014	M	54,00	R\$ 66,60	R\$ 3.596,40	51,00	R\$ 3.396,60	54,00	R\$ 3.596,40	0,00	R\$ -	100%
13.1.3	JOELHO 45 GRAUS, PVC, SÉRIE NORMAL, ESGOTO PREDIAL, DN 100 MM, JUNTA ELÁSTICA, FORNECIDO E INSTALADO EM RAMAL DE DESCARGA OU RAMAL DE ESGOTO SANITÁRIO. AF_12/2014	UN	11,00	R\$ 27,17	R\$ 298,87	R\$ -	11,00	R\$ 298,87	0,00	R\$ -	100%	
13.1.4	JOELHO 90 GRAUS, PVC, SÉRIE NORMAL, ESGOTO PREDIAL, DN 100 MM, JUNTA ELÁSTICA, FORNECIDO E INSTALADO EM RAMAL DE DESCARGA OU RAMAL DE ESGOTO SANITÁRIO. AF_12/2014	UN	47,00	R\$ 27,24	R\$ 1.280,28	R\$ -	47,00	R\$ 1.280,28	0,00	R\$ -	100%	
13.1.5	JUNÇÃO SIMPLES, PVC, SÉRIE R, ÁGUA PLUVIAL, DN 100 X 100 MM, JUNTA ELÁSTICA, FORNECIDO E INSTALADO EM RAMAL DE ENCAMINHAMENTO. AF_12/2014	UN	4,00	R\$ 83,82	R\$ 335,28	R\$ -	4,00	R\$ 335,28	0,00	R\$ -	100%	
13.1.6	TÊ DE INSPEÇÃO, PVC, SÉRIE R, ÁGUA PLUVIAL, DN 100 MM, JUNTA ELÁSTICA, FORNECIDO E INSTALADO EM CONDUTORES VERTICAIS DE ÁGUAS PLUVIAIS. AF_12/2014	UN	1,00	R\$ 66,37	R\$ 66,37	R\$ -	1,00	R\$ 66,37	0,00	R\$ -	100%	

Tony Felix Andrade
Engenheiro Civil
CREA-BA 020.000.000/77.8



13.2	ACESSÓRIOS												
13.2.1	Ralo hemisférico em P.F. tipo abacaxi Ø 100mm	un	11,00	R\$ 46,01	R\$ 506,11		R\$ -	0,00	R\$ -	11,00	R\$ 506,11	0%	
13.2.2	CAIXA DE AREIA 60X60X40CM EM ALVENARIA - EXECUÇÃO	UN	9,00	R\$ 119,80	R\$ 1.078,20	9,00	R\$ 1.078,20	9,00	R\$ 1.078,20	0,00	R\$ -	100%	
14	INSTALAÇÃO SANITÁRIA												
14.1	TUBO PVC, SERIE NORMAL, ESGOTO PREDIAL, DN 100 MM, FORNECIDO E INSTALADO EM RAMAL DE DESCARGA OU RAMAL DE ESGOTO SANITÁRIO. AF_12/2014	M	149,30	R\$ 63,96	R\$ 9.549,23		R\$ -	149,30	R\$ 9.549,23	0,00	R\$ -	100%	
14.2	TUBO PVC, SERIE NORMAL, ESGOTO PREDIAL, DN 40 MM, FORNECIDO E INSTALADO EM RAMAL DE DESCARGA OU RAMAL DE ESGOTO SANITÁRIO. AF_12/2014	M	115,30	R\$ 22,39	R\$ 2.581,57		R\$ -	115,30	R\$ 2.581,57	0,00	R\$ -	100%	
14.3	TUBO PVC, SERIE NORMAL, ESGOTO PREDIAL, DN 50 MM, FORNECIDO E INSTALADO EM RAMAL DE DESCARGA OU RAMAL DE ESGOTO SANITÁRIO. AF_12/2014	M	173,10	R\$ 32,96	R\$ 5.705,38		R\$ -	173,10	R\$ 5.705,38	0,00	R\$ -	100%	
14.4	TUBO PVC, SERIE R, ÁGUA PLUVIAL, DN 75 MM, FORNECIDO E INSTALADO EM RAMAL DE ENCAMINHAMENTO. AF_12/2014	M	69,55	R\$ 46,59	R\$ 3.240,33		R\$ -	0,00	R\$ -	69,55	R\$ 3.240,33	0%	
14.6	JOELHO 45 GRAUS, PVC, SERIE NORMAL, ESGOTO PREDIAL, DN 100 MM, JUNTA ELÁSTICA, FORNECIDO E INSTALADO EM RAMAL DE DESCARGA OU RAMAL DE ESGOTO SANITÁRIO. AF_12/2014	UN	6,00	R\$ 27,17	R\$ 163,02		R\$ -	6,00	R\$ 163,02	0,00	R\$ -	100%	
14.7	JOELHO 45 GRAUS, PVC, SERIE NORMAL, ESGOTO PREDIAL, DN 75 MM, JUNTA ELÁSTICA, FORNECIDO E INSTALADO EM RAMAL DE DESCARGA OU RAMAL DE ESGOTO SANITÁRIO. AF_12/2014	UN	9,00	R\$ 22,00	R\$ 198,00		R\$ -	9,00	R\$ 198,00	0,00	R\$ -	100%	
14.8	JOELHO 45 GRAUS, PVC, SERIE NORMAL, ESGOTO PREDIAL, DN 50 MM, JUNTA ELÁSTICA, FORNECIDO E INSTALADO EM RAMAL DE DESCARGA OU RAMAL DE ESGOTO SANITÁRIO. AF_12/2014	UN	31,00	R\$ 12,88	R\$ 399,28		R\$ -	31,00	R\$ 399,28	0,00	R\$ -	100%	
14.9	JOELHO 45 GRAUS, PVC, SERIE NORMAL, ESGOTO PREDIAL, DN 40 MM, JUNTA SOLDÁVEL, FORNECIDO E INSTALADO EM RAMAL DE DESCARGA OU RAMAL DE ESGOTO SANITÁRIO. AF_12/2014	UN	32,00	R\$ 8,32	R\$ 266,24		R\$ -	32,00	R\$ 266,24	0,00	R\$ -	100%	
14.10	JOELHO 90 GRAUS, PVC, SERIE NORMAL, ESGOTO PREDIAL, DN 100 MM, JUNTA ELÁSTICA, FORNECIDO E INSTALADO EM RAMAL DE DESCARGA OU RAMAL DE ESGOTO SANITÁRIO. AF_12/2014	UN	12,00	R\$ 27,24	R\$ 326,88		R\$ -	12,00	R\$ 326,88	0,00	R\$ -	100%	
14.11	JOELHO 90 GRAUS, PVC, SERIE R, ÁGUA PLUVIAL, DN 75 MM, JUNTA ELÁSTICA, FORNECIDO E INSTALADO EM RAMAL DE ENCAMINHAMENTO. AF_12/2014	UN	28,00	R\$ 31,14	R\$ 871,92		R\$ -	0,00	R\$ -	28,00	R\$ 871,92	0%	
14.12	JOELHO 90 GRAUS, PVC, SERIE NORMAL, ESGOTO PREDIAL, DN 50 MM, JUNTA ELÁSTICA, FORNECIDO E INSTALADO EM RAMAL DE DESCARGA OU RAMAL DE ESGOTO SANITÁRIO. AF_12/2014	UN	18,00	R\$ 12,21	R\$ 219,78		R\$ -	18,00	R\$ 219,78	0,00	R\$ -	100%	
14.13	JOELHO 90 GRAUS, PVC, SERIE NORMAL, ESGOTO PREDIAL, DN 40 MM, JUNTA SOLDÁVEL, FORNECIDO E INSTALADO EM RAMAL DE DESCARGA OU RAMAL DE ESGOTO SANITÁRIO. AF_12/2014	UN	106,00	R\$ 11,18	R\$ 1.185,08		R\$ -	106,00	R\$ 1.185,08	0,00	R\$ -	100%	
14.14	JUNÇÃO SIMPLES, PVC, SERIE R, ÁGUA PLUVIAL, DN 100 X 75 MM, JUNTA ELÁSTICA, FORNECIDO E INSTALADO EM RAMAL DE ENCAMINHAMENTO. AF_12/2014	UN	14,00	R\$ 79,22	R\$ 1.109,08		R\$ -	14,00	R\$ 1.109,08	0,00	R\$ -	100%	
14.15	JUNÇÃO SIMPLES, PVC, SERIE NORMAL, ESGOTO PREDIAL, DN 100 X 100 MM, JUNTA ELÁSTICA, FORNECIDO E INSTALADO EM SUBCOLETOR AÉREO DE ESGOTO SANITÁRIO. AF_12/2014	UN	8,00	R\$ 50,31	R\$ 402,48		R\$ -	8,00	R\$ 402,48	0,00	R\$ -	100%	
14.16	JUNÇÃO SIMPLES, PVC, SERIE R, ÁGUA PLUVIAL, DN 75 X 75 MM, JUNTA ELÁSTICA, FORNECIDO E INSTALADO EM CONDUTORES VERTICAIS DE ÁGUAS PLUVIAIS. AF_12/2014	UN	1,00	R\$ 53,33	R\$ 53,33		R\$ -	1,00	R\$ 53,33	0,00	R\$ -	100%	
14.17	JUNÇÃO SIMPLES, PVC, SERIE NORMAL, ESGOTO PREDIAL, DN 50 X 50 MM, JUNTA ELÁSTICA, FORNECIDO E INSTALADO EM RAMAL DE DESCARGA OU RAMAL DE ESGOTO SANITÁRIO. AF_12/2014	UN	9,00	R\$ 23,79	R\$ 214,11		R\$ -	9,00	R\$ 214,11	0,00	R\$ -	100%	
14.18	REDUÇÃO EXCÊNTRICA, PVC, SERIE R, ÁGUA PLUVIAL, DN 100 X 75 MM, JUNTA ELÁSTICA, FORNECIDO E INSTALADO EM RAMAL DE ENCAMINHAMENTO. AF_12/2014	UN	1,00	R\$ 29,99	R\$ 29,99		R\$ -	1,00	R\$ 29,99	0,00	R\$ -	100%	
14.19	TÊ, PVC, SERIE R, ÁGUA PLUVIAL, DN 100 X 75 MM, JUNTA ELÁSTICA, FORNECIDO E INSTALADO EM CONDUTORES VERTICAIS DE ÁGUAS PLUVIAIS. AF_12/2014	UN	4,00	R\$ 66,93	R\$ 267,72		R\$ -	4,00	R\$ 267,72	0,00	R\$ -	100%	
14.20	TÊ, PVC, SERIE R, ÁGUA PLUVIAL, DN 100 X 75 MM, JUNTA ELÁSTICA, FORNECIDO E INSTALADO EM CONDUTORES VERTICAIS DE ÁGUAS PLUVIAIS. AF_12/2014	UN	12,00	R\$ 66,93	R\$ 803,16		R\$ -	12,00	R\$ 803,16	0,00	R\$ -	100%	
14.21	TÊ, PVC, SERIE NORMAL, ESGOTO PREDIAL, DN 50 X 50 MM, JUNTA ELÁSTICA, FORNECIDO E INSTALADO EM RAMAL DE DESCARGA OU RAMAL DE ESGOTO SANITÁRIO. AF_12/2014	UN	13,00	R\$ 21,85	R\$ 284,05		R\$ -	13,00	R\$ 284,05	0,00	R\$ -	100%	



Tony Felix Andrade
Engenheiro Civil
CREA BA. 01/12.77.8

14.22	TE PVC SERIE R. AGUA PLUVIAL, DN 75 X 75 MM, JUNTA ELASTICA, FORNECIDO E INSTALADO EM CONDUTORES VERTICAIS DE AGUAS PLUVIAIS. AF_12/2014	UN	1,00	R\$	45,47	R\$	45,47	R\$	-	1,00	R\$	45,47	R\$	0,00	R\$	-	R\$	-	100%
14.23	TE PVC SOLDAVEL, DN 40MM, INSTALADO EM PRUVADE DE AGUA - FORNECIDO E INSTALADO. AF_12/2014	UN	12,00	R\$	20,53	R\$	246,36	R\$	-	12,00	R\$	246,36	R\$	0,00	R\$	-	R\$	-	100%
14.24	CAIXA SIFONADA, PVC, DN 100 X 100 X 50 MM, JUNTA ELASTICA, FORNECIDA E INSTALADA EM RAMAL DE DESCARGA OU EM RAMAL DE ESGOTO SANITARIO. AF_12/2014	UN	19,00	R\$	37,66	R\$	715,54	R\$	-	19,00	R\$	715,54	R\$	0,00	R\$	-	R\$	-	100%
14.25	CAIXA DE GORDURA SIMPLES, CIRCULAR, EM CONCRETO PRE-MOLDADO, DIAMETRO INTERNO = 0,4 M, ALTURA INTERNA = 0,4 M. AF_12/2020	UN	4,00	R\$	179,93	R\$	719,72	R\$	-	4,00	R\$	719,72	R\$	0,00	R\$	-	R\$	-	100%
14.26	CAIXA DE INSPEÇÃO EM CONCRETO PRE-MOLDADO DN 60CM COM TAMPA H= 60CM - FORNECIDO E INSTALADO	UN	12,00	R\$	314,08	R\$	3.768,96	R\$	-	12,00	R\$	3.768,96	R\$	0,00	R\$	-	R\$	-	100%
14.27	RAJO SECO, PVC, DN 100 X 40 MM, JUNTA SOLDAVEL, FORNECIDO E INSTALADO EM RAMAL DE DESCARGA OU EM RAMAL DE ESGOTO SANITARIO. AF_12/2014	UN	15,00	R\$	12,14	R\$	182,10	R\$	-	15,00	R\$	182,10	R\$	0,00	R\$	-	R\$	-	100%
14.28	Raio seco linear pvc sanitário d=90 com grade alumínio	un	3,00	R\$	94,14	R\$	282,42	R\$	-	3,00	R\$	282,42	R\$	0,00	R\$	-	R\$	-	100%
14.29	TERMINAL DE VENTILAÇÃO PVC 50MM	UN	9,00	R\$	12,03	R\$	108,27	R\$	-	9,00	R\$	108,27	R\$	0,00	R\$	-	R\$	-	0%
14.30	TERMINAL DE VENTILAÇÃO PVC 75 MM	UN	9,00	R\$	13,15	R\$	118,35	R\$	-	9,00	R\$	118,35	R\$	0,00	R\$	-	R\$	-	0%
14.31	Sumidouro paredes com blocos cerâmicos 6 luros e dimensões internas de 2,50 x 1,00 x 1,50 m	un	1,00	R\$	3.570,15	R\$	3.570,15	R\$	-	1,00	R\$	3.570,15	R\$	0,00	R\$	-	R\$	-	0%
14.32	Fossa em alvenaria de tijolo maciço, 1,40 x 2,80 x 1,10 m	un	1,00	R\$	8.367,68	R\$	8.367,68	R\$	-	1,00	R\$	8.367,68	R\$	0,00	R\$	-	R\$	-	0%
15	LOUÇAS, ACESSÓRIOS E METAS																		
15.1	VASO SANITARIO SIFONADO CONVENCIONAL COM LOUÇA BRANCA, INCLUSO CONJUNTO DE LIGAÇÃO PARA BACA SANITARIA AJUSTAVEL - FORNECIDO E INSTALADO. AF_10/2016	UN	4,00	R\$	272,64	R\$	1.090,56	R\$	-	4,00	R\$	1.090,56	R\$	0,00	R\$	-	R\$	-	0%
15.2	VASO SANITARIO INFANTIL LOUÇA BRANCA - FORNECIDO E INSTALADO. AF_01/2020	UN	9,00	R\$	456,55	R\$	4.108,95	R\$	-	9,00	R\$	4.108,95	R\$	0,00	R\$	-	R\$	-	0%
15.3	CORRIMÃO SIMPLES DIAMETRO EXTERNO = 1"1/2" EM ALUMINIO. AF_04/2019_P	M	9,70	R\$	108,45	R\$	1.051,97	R\$	-	9,70	R\$	1.051,97	R\$	0,00	R\$	-	R\$	-	0%
15.4	VALVULA DE DESCARGA METALICA, BASE 1"1/2", ACABAMENTO METALICO CROMADO - FORNECIDO E INSTALADO. AF_08/2021	UN	13,00	R\$	347,93	R\$	4.523,09	R\$	-	13,00	R\$	4.523,09	R\$	0,00	R\$	-	R\$	-	100%
15.5	CUBA DE EMBUTIR OVAL EM LOUÇA BRANCA, 35 X 50CM OU EQUIVALENTE - FORNECIDO E INSTALADO. AF_01/2020	UN	13,00	R\$	130,08	R\$	1.691,04	R\$	-	13,00	R\$	1.691,04	R\$	0,00	R\$	-	R\$	-	0%
15.6	CUBA DE EMBUTIR RETANGULAR DE AÇO INOXIDAVEL, 56 X 33 X 12 CM - FORNECIDO E INSTALADO. AF_01/2020	UN	6,00	R\$	202,92	R\$	1.217,52	R\$	-	6,00	R\$	1.217,52	R\$	0,00	R\$	-	R\$	-	0%
15.7	CUBA DE EMBUTIR DE AÇO INOXIDAVEL MÉDIA, INCLUSO VALVULA TIPO AMERICANA E SIFÃO TIPO GARRAFA EM METAL CROMADO - FORNECIDO E INSTALADO. AF_01/2020	UN	5,00	R\$	423,60	R\$	2.118,00	R\$	-	5,00	R\$	2.118,00	R\$	0,00	R\$	-	R\$	-	0%
15.8	CUBA DE EMBUTIR DE AÇO INOXIDAVEL MÉDIA, INCLUSO VALVULA TIPO AMERICANA EM METAL CROMADO E SIFÃO FLEXIVEL EM PVC - FORNECIDO E INSTALADO. AF_01/2020	UN	1,00	R\$	260,39	R\$	260,39	R\$	-	1,00	R\$	260,39	R\$	0,00	R\$	-	R\$	-	0%
15.9	banheira embutir em plástico tipo pvc, 77 x 45 x 20 cm	un	2,00	R\$	325,13	R\$	650,26	R\$	-	2,00	R\$	650,26	R\$	0,00	R\$	-	R\$	-	0%
15.10	LAVATÓRIO LOUÇA BRANCA SUSPENSO, 29,5 X 39CM OU EQUIVALENTE, PADRÃO POPULAR - FORNECIDO E INSTALADO. AF_01/2020	UN	3,00	R\$	138,30	R\$	414,90	R\$	-	3,00	R\$	414,90	R\$	0,00	R\$	-	R\$	-	0%
15.11	LAVATÓRIO LOUÇA BRANCA SUSPENSO, 29,5 X 39CM OU EQUIVALENTE, PADRÃO POPULAR - FORNECIDO E INSTALADO. AF_01/2020	UN	3,00	R\$	138,30	R\$	414,90	R\$	-	3,00	R\$	414,90	R\$	0,00	R\$	-	R\$	-	0%
15.12	TANQUE DE LOUÇA BRANCA COM COLUNA, 30L OU EQUIVALENTE, INCLUSO SIFÃO FLEXIVEL EM PVC, VALVULA METALICA E TORNEIRA DE METAL CROMADO PADRÃO MÉDIO - FORNECIDO E INSTALADO. AF_01/2020	UN	3,00	R\$	783,52	R\$	2.350,56	R\$	-	3,00	R\$	2.350,56	R\$	0,00	R\$	-	R\$	-	0%
15.13	CHUVEIRO ELÉTRICO COMUM CORPO PLÁSTICO, TIPO DUCHA FORNECIDO E INSTALADO. AF_01/2020	UN	8,00	R\$	89,41	R\$	715,28	R\$	-	8,00	R\$	715,28	R\$	0,00	R\$	-	R\$	-	0%
15.14	PAPEL-EIRA DE PAREDE EM METAL CROMADO SEM TAMPA, INCLUSO FIXAÇÃO. AF_01/2020	UN	9,00	R\$	32,23	R\$	290,07	R\$	-	9,00	R\$	290,07	R\$	0,00	R\$	-	R\$	-	0%
15.15	Cabide de plástico, Atraz ou similar	un	107,00	R\$	14,87	R\$	1.591,09	R\$	-	107,00	R\$	1.591,09	R\$	0,00	R\$	-	R\$	-	0%
15.16	Papeleira de louça, DECA A480, 15 x 15cm ou similar	un	3,00	R\$	66,57	R\$	199,71	R\$	-	3,00	R\$	199,71	R\$	0,00	R\$	-	R\$	-	0%
15.17	TORNEIRA ELÉTRICA AUTOMÁTICA 220V-2800W (INSTALADO)	UN	2,00	R\$	134,26	R\$	268,52	R\$	-	2,00	R\$	268,52	R\$	0,00	R\$	-	R\$	-	0%
15.18	TORNEIRA ELÉTRICA AUTOMÁTICA 220V-2800W (INSTALADO)	UN	2,00	R\$	134,26	R\$	268,52	R\$	-	2,00	R\$	268,52	R\$	0,00	R\$	-	R\$	-	0%

Tony Felix Andrade
Engenheiro Civil
CREA-BA 052/L-000077.8



15.19	TORNEIRA CROMADA TUBO MÓVEL, DE MESA, 1/2 OU 3/4, PARA PIA DE COZINHA, PADRÃO ALTO - FORNECIMENTO E INSTALAÇÃO. AF_01/2020	UN	9,00	R\$ 103,55	R\$ 931,95	R\$ -	0,00	R\$ -	9,00	R\$ 931,95	0%
15.20	TORNEIRA PLÁSTICA 3/4 PARA TANQUE - FORNECIMENTO E INSTALAÇÃO. AF_01/2020	UN	7,00	R\$ 52,88	R\$ 370,16	R\$ -	0,00	R\$ -	7,00	R\$ 370,16	0%
15.21	TORNEIRA CROMADA DE MESA, 1/2 OU 3/4, PARA LAVATÓRIO, PADRÃO POPULAR - FORNECIMENTO E INSTALAÇÃO. AF_01/2020	UN	16,00	R\$ 59,63	R\$ 954,08	R\$ -	0,00	R\$ -	16,00	R\$ 954,08	0%
15.22	TORNEIRA CROMADA DE MESA, 1/2 OU 3/4, PARA LAVATÓRIO, PADRÃO POPULAR - FORNECIMENTO E INSTALAÇÃO. AF_01/2020	UN	3,00	R\$ 59,63	R\$ 178,89	R\$ -	0,00	R\$ -	3,00	R\$ 178,89	0%
15.23	SABONETEIRA PLÁSTICA TIPO DISPENSER PARA SABONETE LÍQUIDO COM RESERVATÓRIO 800 A 1500 ML. INCLUSO FIXAÇÃO. AF_01/2020	UN	14,00	R\$ 69,07	R\$ 966,98	R\$ -	0,00	R\$ -	14,00	R\$ 966,98	0%
15.24	DUCHA P/ WC CROMADO (INSTALADO)	UN	10,00	R\$ 67,82	R\$ 678,20	R\$ -	0,00	R\$ -	10,00	R\$ 678,20	0%
15.25	Dispenser para toalha interfolhada	un	14,00	R\$ 45,79	R\$ 641,06	R\$ -	0,00	R\$ -	14,00	R\$ 641,06	0%
15.26	BARRA DE APOIO RETA, EM AÇO INOX POLIDO, COMPRIMENTO 80 CM, FIXADA NA PAREDE - FORNECIMENTO E INSTALAÇÃO. AF_01/2020	UN	7,00	R\$ 360,56	R\$ 2.523,92	R\$ -	0,00	R\$ -	7,00	R\$ 2.523,92	0%
15.27	BARRA DE APOIO RETA, EM AÇO INOX POLIDO, COMPRIMENTO 70 CM, FIXADA NA PAREDE - FORNECIMENTO E INSTALAÇÃO. AF_01/2020	UN	5,00	R\$ 349,21	R\$ 1.746,05	R\$ -	0,00	R\$ -	5,00	R\$ 1.746,05	0%
15.28	BARRA DE APOIO RETA, EM AÇO INOX POLIDO, COMPRIMENTO 60CM, FIXADA NA PAREDE - FORNECIMENTO E INSTALAÇÃO. AF_01/2020	UN	9,00	R\$ 332,16	R\$ 2.989,44	R\$ -	0,00	R\$ -	9,00	R\$ 2.989,44	0%
15.29	BANCO ARTICULADO, EM AÇO INOX, PARA PCD, FIXADO NA PAREDE - FORNECIMENTO E INSTALAÇÃO. AF_01/2020	UN	1,00	R\$ 1.027,87	R\$ 1.027,87	R\$ -	0,00	R\$ -	1,00	R\$ 1.027,87	0%
16	INSTALAÇÃO DE GÁS COMBUSTÍVEL										
16.1	CONCRETO FCK = 20MPA, TRAÇO 1:2,7:3 (EM MASSA SECA DE CIMENTO/ AREIA MÉDIA/ BRITA 1) - PREPARO MECÂNICO COM BETONEIRA 600 L. AF_05/2021	m³	1,14	R\$ 482,23	R\$ 549,74	R\$ -	0,00	R\$ -	1,14	R\$ 549,74	0%
16.2	PORTA EM ALUMÍNIO DE ABRIR TIPO VENEZIANA COM GUARNIÇÃO, FIXAÇÃO COM PARAFUSOS - FORNECIMENTO E INSTALAÇÃO. AF_12/2019	m²	0,24	R\$ 638,33	R\$ 153,20	R\$ -	0,00	R\$ -	0,24	R\$ 153,20	0%
16.3	TUBO DE AÇO GALVANIZADO COM COSTURA, CLASSE MÉDIA, CONEXÃO ROSQUEADA, DN 20 (3/4"), INSTALADO EM RAMAIS E SUBRAMAIS DE GÁS - FORNECIMENTO E INSTALAÇÃO. AF_10/2020	M	37,60	R\$ 50,37	R\$ 1.893,91	R\$ -	0,00	R\$ -	37,60	R\$ 1.893,91	0%
16.4	ENVELOPE DE CONCRETO P/PROTEÇÃO DE TUBO PVC ENTERRADO	M	37,60	R\$ 18,46	R\$ 694,10	R\$ -	0,00	R\$ -	37,60	R\$ 694,10	0%
16.5	Fita anticorrosiva	Un	4,00	R\$ 8,20	R\$ 32,80	R\$ -	0,00	R\$ -	4,00	R\$ 32,80	0%
16.6	REGULADOR 1º ESTÁGIO COM MANÔMETRO - FORNECIMENTO E INSTALAÇÃO	un	1,00	R\$ 159,05	R\$ 159,05	R\$ -	0,00	R\$ -	1,00	R\$ 159,05	0%
16.7	REGULADOR 2º ESTÁGIO COM REGISTRO	un	2,00	R\$ 45,98	R\$ 91,96	R\$ -	0,00	R\$ -	2,00	R\$ 91,96	0%
16.8	INSTALAÇÃO BÁSICA PARA ABRIGO DE GÁS (CAPACIDADE 2 CILINDROS GLP DE 45KG) - FORNECIMENTO E INSTALAÇÃO	un	1,00	R\$ 408,53	R\$ 408,53	R\$ -	0,00	R\$ -	1,00	R\$ 408,53	0%
16.8.2	Placa de proibido fumar	Un	1,00	R\$ 76,94	R\$ 76,94	R\$ -	0,00	R\$ -	1,00	R\$ 76,94	0%
16.8.3	Placa de perigo inflamável	Un	1,00	R\$ 76,94	R\$ 76,94	R\$ -	0,00	R\$ -	1,00	R\$ 76,94	0%
17	SISTEMA DE PROTEÇÃO CONTRA INCÊNDIO										
17.1	EXTINTOR DE PQS 4KG - FORNECIMENTO E INSTALAÇÃO	UN	6,00	R\$ 227,04	R\$ 1.362,24	R\$ -	0,00	R\$ -	6,00	R\$ 1.362,24	0%
17.2	EXTINTOR DE CO2 6KG - FORNECIMENTO E INSTALAÇÃO	UN	2,00	R\$ 761,41	R\$ 1.522,82	R\$ -	0,00	R\$ -	2,00	R\$ 1.522,82	0%
17.3	JOELHO 90 GRAUS, EM FERRO GALVANIZADO, DN 65 (2 1/2"), CONEXÃO ROSQUEADA, INSTALADO EM PRUMADAS - FORNECIMENTO E INSTALAÇÃO. AF_10/2020	UN	7,00	R\$ 132,05	R\$ 924,35	R\$ -	0,00	R\$ -	7,00	R\$ 924,35	0%
17.4	JOELHO 45 GRAUS, EM FERRO GALVANIZADO, DN 65 (2 1/2"), CONEXÃO ROSQUEADA, INSTALADO EM PRUMADAS - FORNECIMENTO E INSTALAÇÃO. AF_10/2020	UN	1,00	R\$ 140,35	R\$ 140,35	R\$ -	0,00	R\$ -	1,00	R\$ 140,35	0%
17.5	NIPLE, EM FERRO GALVANIZADO, DN 65 (2 1/2"), CONEXÃO ROSQUEADA, INSTALADO EM REDE DE ALIMENTAÇÃO PARA HIDRANTE - FORNECIMENTO E INSTALAÇÃO. AF_10/2020	UN	2,00	R\$ 84,55	R\$ 169,10	R\$ -	0,00	R\$ -	2,00	R\$ 169,10	0%
17.6	TE, EM FERRO GALVANIZADO, CONEXÃO ROSQUEADA, DN 65 (2 1/2"), INSTALADO EM REDE DE ALIMENTAÇÃO PARA HIDRANTE - FORNECIMENTO E INSTALAÇÃO. AF_10/2020	UN	4,00	R\$ 183,90	R\$ 735,60	R\$ -	0,00	R\$ -	4,00	R\$ 735,60	0%
17.7	TUBO DE AÇO GALVANIZADO COM COSTURA, CLASSE MÉDIA, DN 65 (2 1/2"), CONEXÃO ROSQUEADA, INSTALADO EM REDE DE ALIMENTAÇÃO PARA HIDRANTE - FORNECIMENTO E INSTALAÇÃO. AF_10/2020	M	63,00	R\$ 147,13	R\$ 9.269,19	R\$ -	0,00	R\$ -	63,00	R\$ 9.269,19	0%

Tony Felix Andrade
Engenheiro Civil
CREA-BA 133.000/77.8

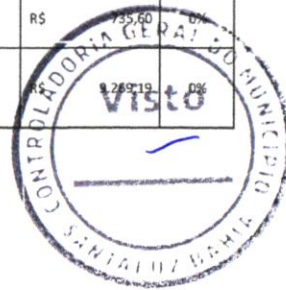

17.8	ABRIGO PARA HIDRANTE. 90X60X17CM. COM REGISTRO GLOBO ANGULAR 45 GRAUS 2 1/2" ADAPTADOR STORZ 2 1/2" MANGUEIRA DE INCENDIO 20M. REDUÇÃO 2 1/2" X 1 1/2" E ESQUICHO EM LATÃO 1 1/2" - FORNECIMENTO E INSTALAÇÃO. AF_10/2020	UN	2,00	R\$ 1.525,01	R\$ 3.050,02	R\$ -	0,00	R\$ -	2,00	R\$ 3.050,02	0%
17.9	TAMPAO FORO P/ CAIXA R1 PADRAO TELEBRAS COMPLETO - FORNECIMENTO E INSTALACAO	UN	1,00	R\$ 370,36	R\$ 370,36	R\$ -	0,00	R\$ -	1,00	R\$ 370,36	0%
17.10	REGISTRO DE GAVEIA BRUTO. LATAO. ROSCAVEL. 2 1/2" - FORNECIMENTO E INSTALACAO. AF_08/2021	UN	5,00	R\$ 289,97	R\$ 1.449,85	R\$ -	0,00	R\$ -	5,00	R\$ 1.449,85	0%
17.11	VALVULA DE RETENCAO VERTICAL. DE BRONZE. ROSCAVEL. 2" - FORNECIMENTO E INSTALACAO. AF_08/2021	UN	3,00	R\$ 191,86	R\$ 575,58	R\$ -	0,00	R\$ -	3,00	R\$ 575,58	0%
17.12	UNAO. EM FERRO GALVANIZADO. DN 65 (2 1/2"). CONEXAO ROSQUEADA. INSTALADO EM REDE DE ALIMENTACAO PARA HIDRANTE - FORNECIMENTO E INSTALACAO. AF_10/2020	UN	4,00	R\$ 179,17	R\$ 716,68	R\$ -	0,00	R\$ -	4,00	R\$ 716,68	0%
17.13	LUMINARIA DE EMERGENCIA. COM 30 LAMPADAS LED DE 2 W. SEM REATOR - FORNECIMENTO E INSTALACAO. AF_02/2020	UN	36,00	R\$ 24,70	R\$ 889,20	R\$ -	0,00	R\$ -	36,00	R\$ 889,20	0%
17.14	SINALIZACAO HORIZONTAL. COM TINTA RETROREFLETIVA A BASE DE RESINA ACRILICA COM MICROESFERAS DE VIDRO	m²	10,00	R\$ 18,46	R\$ 184,60	R\$ -	0,00	R\$ -	10,00	R\$ 184,60	0%
17.15	Bomba para incendio a diesel 05 cv. recabique/suscao de 2". vazao max. de 36,00 m³/h. hman=08 m.c.a.	un	1,00	R\$ 2.826,84	R\$ 2.826,84	R\$ -	0,00	R\$ -	1,00	R\$ 2.826,84	0%
17.16	ALARME SONOROVISUAL. SIRENE 120 DB. COM AÇIONADOR MANUAL. ALIMENTACAO 220 VAC. - INSTALADO	UN	1,00	R\$ 219,18	R\$ 219,18	R\$ -	0,00	R\$ -	1,00	R\$ 219,18	0%
17.17	ALARME SONOROVISUAL. SIRENE 120 DB. COM AÇIONADOR MANUAL. ALIMENTACAO 220 VAC. - INSTALADO	UN	2,00	R\$ 219,18	R\$ 438,36	R\$ -	0,00	R\$ -	2,00	R\$ 438,36	0%
17.18	Placa de sinalizacao de seguranga contra incendio, fotoluminescente, retangular. 20 x 40" cm, em pvc. 2" mm anti-chamas (simbolos, cores e pictogramas conforme nbr 13434)	UN	34,00	R\$ 27,31	R\$ 928,54	R\$ -	0,00	R\$ -	34,00	R\$ 928,54	0%
18	INSTALACAO ELTRICA - 220V										
18.1	CENTRO DE DISTRIBUICAO										
18.1.1	QUADRO DE DISTRIBUICAO DE ENERGIA EM CHAPA DE ACO GALVANIZADO, PARA 12 DISJUNTORES TERMOMAGNETICOS MONOPOLARES, COM BARRAMENTO TRIFASICO E NEUTRO - FORNECIMENTO E INSTALACAO	UN	1,00	R\$ 597,68	R\$ 597,68	R\$ -	0,00	R\$ -	1,00	R\$ 597,68	0%
18.1.2	QUADRO DE DISTRIBUICAO DE ENERGIA DE EMBUTIR, EM CHAPA METALICA, PARA 18 DISJUNTORES TERMOMAGNETICOS MONOPOLARES, COM BARRAMENTO TRIFASICO E NEUTRO, FORNECIMENTO E INSTALACAO	UN	2,00	R\$ 769,98	R\$ 1.539,96	R\$ -	0,00	R\$ -	2,00	R\$ 1.539,96	0%
18.1.3	QUADRO DE DISTRIBUICAO DE ENERGIA DE EMBUTIR, EM CHAPA METALICA, PARA 24 DISJUNTORES TERMOMAGNETICOS MONOPOLARES, COM BARRAMENTO TRIFASICO E NEUTRO, FORNECIMENTO E INSTALACAO	UN	3,00	R\$ 883,24	R\$ 2.649,72	R\$ -	2,00	R\$ 1.766,48	1,00	R\$ 883,24	67%
18.1.4	QUADRO DE MEDICAO PADRAO COELCE - PADRAO POPULAR	UN	1,00	R\$ 99,54	R\$ 99,54	R\$ -	1,00	R\$ 99,54	0,00	R\$ -	100%
18.2	DISJUNTORES										
18.2.1	DISJUNTOR MONOPOLAR TIPO DIN, CORRENTE NOMINAL DE 10A - FORNECIMENTO E INSTALACAO. AF_10/2020	UN	66,00	R\$ 11,69	R\$ 771,54	R\$ 20,00	R\$ 233,80	R\$ 20,00	R\$ 233,80	R\$ 537,74	30%
18.2.2	DISJUNTOR MONOPOLAR TIPO DIN, CORRENTE NOMINAL DE 16A - FORNECIMENTO E INSTALACAO. AF_10/2020	UN	3,00	R\$ 12,39	R\$ 37,17	R\$ 3,00	R\$ 37,17	R\$ 3,00	R\$ 37,17	R\$ -	100%
18.2.3	DISJUNTOR MONOPOLAR TIPO DIN, CORRENTE NOMINAL DE 16A - FORNECIMENTO E INSTALACAO. AF_10/2020	UN	2,00	R\$ 12,39	R\$ 24,78	R\$ 2,00	R\$ 24,78	R\$ 2,00	R\$ 24,78	R\$ -	100%
18.2.4	DISJUNTOR MONOPOLAR TIPO DIN, CORRENTE NOMINAL DE 20A - FORNECIMENTO E INSTALACAO. AF_10/2020	UN	16,00	R\$ 13,67	R\$ 218,72	R\$ 12,00	R\$ 164,04	R\$ 164,04	R\$ 54,68	R\$ -	75%
18.2.5	DISJUNTOR MONOPOLAR TIPO DIN, CORRENTE NOMINAL DE 32A - FORNECIMENTO E INSTALACAO. AF_10/2020	UN	4,00	R\$ 15,23	R\$ 60,92	R\$ -	R\$ -	R\$ -	R\$ 60,92	R\$ -	0%
18.2.6	DISJUNTOR MONOPOLAR TIPO DIN, CORRENTE NOMINAL DE 40A - FORNECIMENTO E INSTALACAO. AF_10/2020	UN	1,00	R\$ 22,11	R\$ 22,11	R\$ -	R\$ -	R\$ -	R\$ 22,11	R\$ -	0%
18.2.7	DISJUNTOR TRIPOLAR TIPO DIN, CORRENTE NOMINAL DE 16A - FORNECIMENTO E INSTALACAO. AF_10/2020	UN	2,00	R\$ 73,28	R\$ 146,56	R\$ -	R\$ -	R\$ -	R\$ 146,56	R\$ -	0%
18.2.8	DISJUNTOR TRIPOLAR TIPO DIN, CORRENTE NOMINAL DE 32A - FORNECIMENTO E INSTALACAO. AF_10/2020	UN	4,00	R\$ 81,82	R\$ 327,28	R\$ -	R\$ -	R\$ -	R\$ 327,28	R\$ -	0%
18.2.9	DISJUNTOR TRIPOLAR TIPO DIN, CORRENTE NOMINAL DE 40A - FORNECIMENTO E INSTALACAO. AF_10/2020	UN	2,00	R\$ 89,48	R\$ 178,92	R\$ -	R\$ -	R\$ -	R\$ 178,92	R\$ -	0%
18.2.10	DISJUNTOR TRIPOLAR TIPO DIN, CORRENTE NOMINAL DE 50A - FORNECIMENTO E INSTALACAO. AF_10/2020	UN	2,00	R\$ 99,19	R\$ 198,38	R\$ -	R\$ -	R\$ -	R\$ 198,38	R\$ -	0%

Tony Felix Ar-trade
Engenheiro
CREGABR. 060.000.77.8

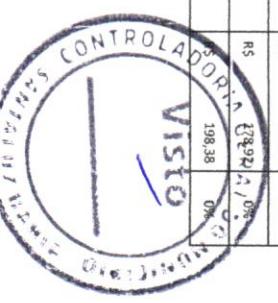

18.2.11	DISJUNTOR TERMOAMAGNETICO TRIPOLAR PADRAO NEMA (AMERICANO) 60 A 100A 240V, FORNECIMENTO E INSTALACAO	UN	2,00	R\$	132,13	R\$	264,26	2,00	R\$	264,26	2,00	R\$	264,26	0,00	R\$	-	0,00	R\$	1.139,12	0%
18.2.12	DISJUNTOR TERMOAMAGNETICO TRIPOLAR EM CAIXA MOLDAADA 175 A 225A 240V, FORNECIMENTO E INSTALACAO	UN	2,00	R\$	569,56	R\$	1.139,12		R\$	-										
18.2.13	DISJUNTOR DIFERENCIAL DR-16A - 40A, 30mA	UN	1,00	R\$	132,81	R\$	132,81		R\$	-										
18.2.14	DISJUNTOR DIFERENCIAL DR-40A - 30mA	UN	2,00	R\$	249,90	R\$	497,80		R\$	-										
18.2.15	DISJUNTOR DIFERENCIAL DR-16A - 40A, 30mA	UN	3,00	R\$	132,81	R\$	398,43		R\$	-										
18.2.16	DISPOSITIVO DE PROTEÇÃO CONTRA SURTOS DE TENSÃO - DPS - 40 KA/40V	UN	24,00	R\$	104,15	R\$	2.499,60		R\$	-										
18.2.17	DISPOSITIVO DE PROTEÇÃO CONTRA SURTOS DE TENSÃO - DPS - 40 KA/40V	UN	8,00	R\$	104,15	R\$	833,20		R\$	-										
18.3	ELETRÓDUTOS E ACESSÓRIOS																			
18.3.1	ELETRÓDUTO FLEXÍVEL CORRUGADO, PVC, DN 25 MM (3/4"), PARA CIRCUITOS TERMINAIS, INSTALADO EM FORRO - FORNECIMENTO E INSTALACAO, AF_122015	M	630,30	R\$	9,84	R\$	6.202,15	222,00	R\$	2.184,48	630,30	R\$	6.202,15	0,00	R\$	-	0,00	R\$	-	100%
18.3.2	ELETRÓDUTO FLEXÍVEL CORRUGADO, PVC, DN 32 MM (1"), PARA CIRCUITOS TERMINAIS, INSTALADO EM FORRO - FORNECIMENTO E INSTALACAO, AF_122015	M	174,40	R\$	12,81	R\$	2.234,06		R\$	-	174,40	R\$	2.234,06	0,00	R\$	-	0,00	R\$	-	100%
18.3.3	ELETRÓDUTO RÍGIDO ROSCAVEL, PVC, DN 50 MM (1 1/2"), PARA REDE ENTERRADA DE DISTRIBUIÇÃO DE ENERGIA ELÉTRICA - FORNECIMENTO E INSTALACAO, AF_122021	M	334,90	R\$	17,40	R\$	5.827,26		R\$	-	0,00	R\$	-	334,90	R\$	5.827,26	0,00	R\$	-	0%
18.3.4	ELETRÓDUTO RÍGIDO ROSCAVEL, PVC, DN 60 MM (2"), PARA REDE ENTERRADA DE DISTRIBUIÇÃO DE ENERGIA ELÉTRICA - FORNECIMENTO E INSTALACAO, AF_122021	M	10,20	R\$	25,44	R\$	259,49		R\$	-	0,00	R\$	-	10,20	R\$	259,49	0,00	R\$	-	0%
18.3.5	ELETRÓDUTO RÍGIDO ROSCAVEL, PVC, DN 85 MM (3"), PARA REDE ENTERRADA DE DISTRIBUIÇÃO DE ENERGIA ELÉTRICA - FORNECIMENTO E INSTALACAO, AF_122021	M	40,00	R\$	42,95	R\$	1.718,00		R\$	-	0,00	R\$	-	40,00	R\$	1.718,00	0,00	R\$	-	0%
18.3.6	ELETRÓDUTO DE AÇO GALVANIZADO, CLASSE LEVE, DN 20 MM (3/4) APARENTE, INSTALADO EM TETO - FORNECIMENTO E INSTALACAO, AF_112016_P	M	29,80	R\$	22,66	R\$	675,27		R\$	-	0,00	R\$	-	29,80	R\$	675,27	0,00	R\$	-	0%
18.3.7	CAIXA DE PASSAGEM 30X30X40 COM TAMPA E DRENÓ BRITA	UN	11,00	R\$	244,68	R\$	2.691,48		R\$	-	0,00	R\$	-	11,00	R\$	2.691,48	0,00	R\$	-	0%
18.3.8	CAIXA RETANGULAR 4" X 2" MEDIA (1,30 M DO PISO), PVC, INSTALADA EM PAREDE - FORNECIMENTO E INSTALACAO, AF_122015	UN	170,00	R\$	16,01	R\$	2.721,70		R\$	-	120,00	R\$	1.921,20	50,00	R\$	800,50	71%			
18.3.9	CAIXA OBTÓGONAL 3" X 3" PVC, INSTALADA EM LAJE - FORNECIMENTO E INSTALACAO, AF_122015	UN	100,00	R\$	10,97	R\$	1.097,00		R\$	-	0,00	R\$	-	100,00	R\$	1.097,00	0%			
18.4	CABOS E FIOS (CONDUTORES)																			
18.4.1	CABO DE COBRE FLEXÍVEL, ISOLADO, 2,5 MM², ANTI-CHAMA 450/750 V, PARA CIRCUITOS TERMINAIS - FORNECIMENTO E INSTALACAO, AF_122015	M	6583,30	R\$	4,26	R\$	28.044,86	811,45	R\$	3.456,78	6583,30	R\$	28.044,86	0,00	R\$	-	0,00	R\$	-	100%
18.4.2	CABO DE COBRE FLEXÍVEL, ISOLADO, 4 MM², ANTI-CHAMA 450/750 V, PARA CIRCUITOS TERMINAIS - FORNECIMENTO E INSTALACAO, AF_122015	M	371,90	R\$	6,88	R\$	2.558,67	118,00	R\$	811,84	371,90	R\$	2.558,67	0,00	R\$	-	0,00	R\$	-	100%
18.4.3	CABO DE COBRE FLEXÍVEL, ISOLADO, 6 MM², ANTI-CHAMA 450/750 V, PARA CIRCUITOS TERMINAIS - FORNECIMENTO E INSTALACAO, AF_122015	M	1798,40	R\$	9,37	R\$	16.851,01	457,28	R\$	4.284,71	1798,40	R\$	16.851,01	0,00	R\$	-	0,00	R\$	-	100%
18.4.4	CABO DE COBRE FLEXÍVEL, ISOLADO, 16 MM², ANTI-CHAMA 450/750 V, PARA CIRCUITOS TERMINAIS - FORNECIMENTO E INSTALACAO, AF_122015	M	260,50	R\$	23,52	R\$	6.126,96	226,00	R\$	5.315,52	260,50	R\$	6.126,96	0,00	R\$	-	0,00	R\$	-	100%
18.4.5	CABO DE COBRE FLEXÍVEL, ISOLADO, 25 MM², ANTI-CHAMA 450/750 V, PARA DISTRIBUIÇÃO - FORNECIMENTO E INSTALACAO, AF_122015	M	58,30	R\$	27,00	R\$	1.574,10		R\$	-	0,00	R\$	-	58,30	R\$	1.574,10	0%			
18.4.6	CABO DE COBRE FLEXÍVEL, ISOLADO, 35 MM², ANTI-CHAMA 450/750 V, PARA DISTRIBUIÇÃO - FORNECIMENTO E INSTALACAO, AF_122015	M	88,60	R\$	36,28	R\$	3.214,41		R\$	-	0,00	R\$	-	88,60	R\$	3.214,41	0%			
18.4.7	CABO DE COBRE FLEXÍVEL, ISOLADO, 70 MM², ANTI-CHAMA 450/750 V, PARA DISTRIBUIÇÃO - FORNECIMENTO E INSTALACAO, AF_122015	M	282,80	R\$	78,17	R\$	22.106,48		R\$	-	0,00	R\$	-	282,80	R\$	22.106,48	0%			
18.4.8	CABO DE COBRE FLEXÍVEL, ISOLADO, 95 MM², ANTI-CHAMA 450/750 V, PARA DISTRIBUIÇÃO - FORNECIMENTO E INSTALACAO, AF_122015	M	40,00	R\$	94,31	R\$	3.772,40		R\$	-	0,00	R\$	-	40,00	R\$	3.772,40	0%			

Tony Felix Andrade
Engenheiro Civil
CREA-BA 022.100.878



18.4.9	CABO DE COBRE FLEXIVEL ISOLADO, 150 MM², ANTI-CHAMA 450/750 V, PARA DISTRIBUIÇÃO - FORNECIMENTO E INSTALAÇÃO. AF_122015	M	159,80	R\$	162,56	R\$	26.977,09	R\$	-	0,00	R\$	-	159,80	R\$	26.977,09	0%
18.5	ELETROCALHAS															
18.5.1	DUTO PERFURADO - ELÉTRICALHA CHAPA DE AÇO(100 X 200)mm	M	75,20	R\$	100,10	R\$	7.527,52	R\$	-	0,00	R\$	-	75,20	R\$	7.527,52	0%
18.8	LUMINAÇÃO E TOMADAS															
18.8.1	TOMADA MÉDIA DE EMBUTIR (1 MÓDULO), 2P+T 10 A, INCLUIDO SUPORTE E PLACA - FORNECIMENTO E INSTALAÇÃO. AF_122015	UN	95,00	R\$	30,71	R\$	2.917,45	R\$	1.381,95	45,00	R\$	1.381,95	50,00	R\$	1.535,50	47%
18.8.2	TOMADA MÉDIA DE EMBUTIR (1 MÓDULO), 2P+T 20 A, INCLUIDO SUPORTE E PLACA - FORNECIMENTO E INSTALAÇÃO. AF_122015	UN	23,00	R\$	32,41	R\$	745,43	R\$	194,46	6,00	R\$	194,46	17,00	R\$	550,97	26%
18.8.3	TOMADA MÉDIA DE EMBUTIR (2 MÓDULOS), 2P+T 10 A, SEM SUPORTE E SEM PLACA - FORNECIMENTO E INSTALAÇÃO. AF_122015	UN	3,00	R\$	43,10	R\$	129,30	R\$	-	0,00	R\$	-	3,00	R\$	129,30	0%
18.8.4	INTERRUPTOR SIMPLES (1 MÓDULO) COM 1 TOMADA DE EMBUTIR 2P+T 10 A, INCLUIDO SUPORTE E PLACA - FORNECIMENTO E INSTALAÇÃO. AF_122015	UN	34,00	R\$	45,20	R\$	1.536,80	R\$	-	0,00	R\$	-	34,00	R\$	1.536,80	0%
18.8.5	INTERRUPTOR SIMPLES (1 MÓDULO), 10A/250V, INCLUIDO SUPORTE E PLACA - FORNECIMENTO E INSTALAÇÃO. AF_122015	UN	3,00	R\$	25,33	R\$	75,99	R\$	-	0,00	R\$	-	3,00	R\$	75,99	0%
18.8.6	INTERRUPTOR SIMPLES (2 MÓDULOS) COM 1 TOMADA DE EMBUTIR 2P+T 10 A, INCLUIDO SUPORTE E PLACA - FORNECIMENTO E INSTALAÇÃO. AF_122015	UN	2,00	R\$	59,75	R\$	119,50	R\$	-	0,00	R\$	-	2,00	R\$	119,50	0%
18.8.7	INTERRUPTOR SIMPLES (3 MÓDULOS), 10A/250V, INCLUIDO SUPORTE E PLACA - FORNECIMENTO E INSTALAÇÃO. AF_122015	UN	1,00	R\$	54,43	R\$	54,43	R\$	-	0,00	R\$	-	1,00	R\$	54,43	0%
18.8.8	TOMADA MÉDIA DE EMBUTIR (1 MÓDULO), 2P+T 10 A, INCLUIDO SUPORTE E PLACA - FORNECIMENTO E INSTALAÇÃO. AF_122015	UN	10,00	R\$	30,71	R\$	307,10	R\$	-	0,00	R\$	-	10,00	R\$	307,10	0%
18.8.9	LUMINÁRIA TIPO GALHA, DE SOBREPOR, COM 2 LÂMPADAS TUBULARES FLUORESCENTES DE 36 W, COM REATOR DE PARTIDA RÁPIDA - FORNECIMENTO E INSTALAÇÃO. AF_022020	UN	8,00	R\$	221,24	R\$	1.769,92	R\$	-	0,00	R\$	-	8,00	R\$	1.769,92	0%
18.8.10	LUMINÁRIA FLUORESCENTE COMPLETA (2 X 16 W)	UN	11,00	R\$	102,83	R\$	1.131,13	R\$	-	0,00	R\$	-	11,00	R\$	1.131,13	0%
18.8.11	LUMINÁRIA FLUORESCENTE COMPLETA (2 X 32 W)	UN	78,00	R\$	118,28	R\$	9.225,84	R\$	-	0,00	R\$	-	78,00	R\$	9.225,84	0%
18.8.12	LUMINÁRIA DE EMBUTIR CORPO E GRADE DE PROTEÇÃO EM LIGA DE ALUMÍNIO FUNDIDO, REFLETOR EM CHAPA DE ALUMÍNIO ANODIZADO	UN	25,00	R\$	165,86	R\$	4.146,50	R\$	-	0,00	R\$	-	25,00	R\$	4.146,50	0%
18.8.13	LUMINÁRIA DE PISO MOVEL, CORPO EM ALUMÍNIO, REFLETOR EM ALUMÍNIO ANODIZADO COM PROTETOR DE VIDRO EM GRADE DE ALUMÍNIO	UN	17,00	R\$	205,96	R\$	3.501,32	R\$	-	0,00	R\$	-	17,00	R\$	3.501,32	0%
18.8.14	PROTETOR EM ALUMÍNIO, C/ LÂMPADA DE VAPOR METÁLICO E FOTOCÉLULA ATE 400W	UN	4,00	R\$	410,44	R\$	1.641,76	R\$	-	0,00	R\$	-	4,00	R\$	1.641,76	0%
18.8.15	PROTETOR EM ALUMÍNIO, C/ LÂMPADA DE VAPOR METÁLICO E FOTOCÉLULA ATE 400W	UN	1,00	R\$	410,44	R\$	410,44	R\$	-	0,00	R\$	-	1,00	R\$	410,44	0%
18.8.16	ARANDELA PARA LÂMPADA INCANDESCENTE 60W EM ALUMÍNIO ANODIZADO, E PINTADO POR PROCESSO ELETROSTÁTICO COM REFLETOR EM ALUMÍNIO ANODIZADO ALTO BRILHO	UN	8,00	R\$	152,18	R\$	1.217,44	R\$	-	0,00	R\$	-	8,00	R\$	1.217,44	0%
19	INSTALAÇÕES DE CLIMATIZAÇÃO															
19.1	TUBO, PVC, SOLDÁVEL, DN 25MM, INSTALADO EM DRENO DE AR-CONDICIONADO - FORNECIMENTO E INSTALAÇÃO. AF_122014	M	63,90	R\$	15,20	R\$	971,28	R\$	-	63,90	R\$	971,28	0,00	R\$	-	100%
19.2	JOELHO 45 GRAUS, PVC, SOLDÁVEL, DN 25MM, INSTALADO EM PRIMÁRIA DE ÁGUA - FORNECIMENTO E INSTALAÇÃO. AF_122014	UN	12,00	R\$	6,17	R\$	74,04	R\$	-	12,00	R\$	74,04	0,00	R\$	-	100%
19.3	JOELHO 90 GRAUS, PVC, SOLDÁVEL, DN 25MM, INSTALADO EM DRENO DE AR-CONDICIONADO - FORNECIMENTO E INSTALAÇÃO. AF_122014	UN	14,00	R\$	5,75	R\$	80,50	R\$	-	14,00	R\$	80,50	0,00	R\$	-	100%
19.4	TE, PVC, SOLDÁVEL, DN 25MM, INSTALADO EM DRENO DE AR-CONDICIONADO - FORNECIMENTO E INSTALAÇÃO. AF_122014	UN	3,00	R\$	9,10	R\$	27,30	R\$	-	3,00	R\$	27,30	0,00	R\$	-	100%
20	INSTALAÇÕES DE REDE ESTRUTURADA															
20.1	EQUIPAMENTOS PASSIVOS															
20.1.1	PATCH PANEL 24 PORTAS, CATEGORIA 6 - FORNECIMENTO E INSTALAÇÃO. AF_112018	UN	3,00	R\$	948,33	R\$	2.844,99	R\$	-	0,00	R\$	-	3,00	R\$	2.844,99	0%
20.1.2	Switch 24 portas 10/100 Mbps - bomecmento	un	1,00	R\$	507,92	R\$	507,92	R\$	-	0,00	R\$	-	1,00	R\$	507,92	0%
20.1.3	GUIA DE CABOS SIMPLES	UN	2,00	R\$	41,83	R\$	83,66	R\$	-	0,00	R\$	-	2,00	R\$	83,66	0%
20.1.4	GUIA DE CABOS DE VERTICAL, FECHADO	UN	1,00	R\$	41,83	R\$	41,83	R\$	-	0,00	R\$	-	1,00	R\$	41,83	0%
20.1.5	GUIA DE CABOS VERTICAL, FECHADO	UN	2,00	R\$	41,83	R\$	83,66	R\$	-	0,00	R\$	-	2,00	R\$	83,66	0%
20.1.6	GUIA DE CABOS SUPERIOR FECHADO	UN	1,00	R\$	41,83	R\$	41,83	R\$	-	0,00	R\$	-	1,00	R\$	41,83	0%
20.1.7	BANDEJA MOVEL, PADRÃO 19"	UN	2,00	R\$	65,67	R\$	131,34	R\$	-	0,00	R\$	-	2,00	R\$	131,34	0%
20.1.8	Mini-rack de parede 19" x 5u x 450mm	un	1,00	R\$	726,43	R\$	726,43	R\$	-	0,00	R\$	-	1,00	R\$	726,43	0%

Tony Felix Andrade
 Engenheiro
 CR261/DA-1/2015-778

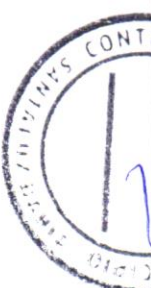

20.1.9	ACESS POINT WIRELESS 2.4 GHz - 300 MPBS	UN	2,00	R\$	634,89	R\$	1.269,78	R\$	-	0,00	R\$	-	0,00	R\$	-	2,00	R\$	1.269,78	0%
20.2	CABOS EM PAR TRANÇADOS	M	579,00	R\$	14,57	R\$	8.436,03	R\$	-	0,00	R\$	-	0,00	R\$	-	579,00	R\$	8.436,03	0%
20.2.1	CABO LÓGICO 4 PARES, CATEGORIA 6 - UTP	M	113,00	R\$	13,66	R\$	1.543,58	R\$	-	0,00	R\$	-	0,00	R\$	-	113,00	R\$	1.543,58	0%
20.2.2	CABO LÓGICO/VIDE COAXIAL 50 (OHMS)	UN	19,00	R\$	17,77	R\$	337,63	R\$	-	0,00	R\$	-	0,00	R\$	-	19,00	R\$	337,63	0%
20.2.3	PATCH CABLE EXTRA-FLEXÍVEL RJ-45/RJ-45 DE 2,50m	UN	19,00	R\$	17,77	R\$	337,63	R\$	-	0,00	R\$	-	0,00	R\$	-	19,00	R\$	337,63	0%
20.3	TOMADAS																		
20.3.1	TOMADA DE REDE RJ45 - FORNECIMENTO E INSTALAÇÃO AF_11/2019	UN	19,00	R\$	39,48	R\$	750,31	R\$	-	0,00	R\$	-	0,00	R\$	-	19,00	R\$	750,31	0%
20.3.2	Tomada completa TV/SAT	un	8,00	R\$	72,64	R\$	581,12	R\$	-	0,00	R\$	-	0,00	R\$	-	8,00	R\$	581,12	0%
20.3.3	Conector de medição em bronze c/4 parafusos p/cabos de cobre 16-70mm² (rel.TEL-560 (para-raio))	Un	10,00	R\$	42,93	R\$	429,30	R\$	-	0,00	R\$	-	0,00	R\$	-	10,00	R\$	429,30	0%
20.4	CAIXAS E ACESSÓRIOS																		
20.4.1	CAIXA DE PASSAGEM 30X30X40 COM TAMPA E DRENO BRITA	UN	4,00	R\$	244,68	R\$	978,72	R\$	-	0,00	R\$	-	0,00	R\$	-	4,00	R\$	978,72	0%
20.4.2	CAIXA RETANGULAR 4" X 2" MEDIA (1,30 M DO PISO), PVC, INSTALADA EM PAREDE - FORNECIMENTO E INSTALAÇÃO AF_12/2015	UN	27,00	R\$	16,01	R\$	432,27	R\$	-	27,00	R\$	-	432,27	R\$	-	0,00	R\$	-	100%
20.5	ETRODUTOS E ACESSÓRIOS																		
20.5.1	ETRODUTO FLEXÍVEL CORRUGADO, PVC, DN 32 MM (1"), PARA CIRCUITOS TERMINAIS, INSTALADO EM LAJE - FORNECIMENTO E INSTALAÇÃO AF_12/2015	M	15,20	R\$	10,38	R\$	157,78	R\$	-	15,20	R\$	-	157,78	R\$	-	0,00	R\$	-	100%
20.5.2	ETRODUTO FLEXÍVEL CORRUGADO, PVC, DN 25 MM (3/4"), PARA CIRCUITOS TERMINAIS, INSTALADO EM FORRO - FORNECIMENTO E INSTALAÇÃO AF_12/2015	M	112,05	R\$	9,84	R\$	1.102,57	R\$	-	112,05	R\$	-	1.102,57	R\$	-	0,00	R\$	-	100%
20.5.3	ETRODUTO RÍGIDO ROSCAVEL, PVC, DN 40 MM (1 1/4"), PARA CIRCUITOS TERMINAIS, INSTALADO EM LAJE - FORNECIMENTO E INSTALAÇÃO AF_12/2015	M	4,80	R\$	18,01	R\$	86,45	R\$	-	4,80	R\$	-	86,45	R\$	-	0,00	R\$	-	100%
20.5.4	ETRODUTO DE AÇO GALVANIZADO, CLASSE LEVE, DN 25 MM (1") APARENTE, INSTALADO EM TETO - FORNECIMENTO E INSTALAÇÃO AF_11/2016, P	M	55,20	R\$	28,10	R\$	1.551,12	R\$	-	0,00	R\$	-	55,20	R\$	-	55,20	R\$	1.551,12	0%
20.5.5	DUTO PERFURADO - ELETROCALHA CHAPA DE AÇO (50X50)mm	M	51,65	R\$	57,43	R\$	2.966,26	R\$	-	0,00	R\$	-	51,65	R\$	-	51,65	R\$	2.966,26	0%
21	SISTEMA DE EXAUSTÃO MECÂNICA																		
21.1	Coifa em aço inox com filtro 120x70x25cm, Multinox ou similar	un	1,00	R\$	1.920,13	R\$	1.920,13	R\$	-	0,00	R\$	-	0,00	R\$	-	1,00	R\$	1.920,13	0%
21.2	EXAUSTOR ELETROMECÂNICO INDUSTRIAL D=400MM	UN	1,00	R\$	1.468,08	R\$	1.468,08	R\$	-	0,00	R\$	-	0,00	R\$	-	1,00	R\$	1.468,08	0%
22	SISTEMA DE PROTEÇÃO CONTRA DESCARGAS ATMOSFÉRICAS (SPDA)																		
22.1	CAPTOK TIPO FRANKLIN PARA SPDA - FORNECIMENTO E INSTALAÇÃO AF_12/2017	UN	1,00	R\$	113,47	R\$	113,47	R\$	-	0,00	R\$	-	0,00	R\$	-	1,00	R\$	113,47	0%
22.2	VERGALHO ROSCA TOTAL DE 3/8"	M	108,60	R\$	11,47	R\$	1.245,64	R\$	-	0,00	R\$	-	108,60	R\$	-	108,60	R\$	1.245,64	0%
22.3	SUPORTE ISOLADOR PARA CORDOALHA DE COBRE - FORNECIMENTO E INSTALAÇÃO AF_12/2017	UN	11,00	R\$	24,49	R\$	269,39	R\$	-	0,00	R\$	-	11,00	R\$	-	11,00	R\$	269,39	0%
22.4	Abracadela-guia reforçada 2"	un	4,00	R\$	9,82	R\$	38,48	R\$	-	0,00	R\$	-	4,00	R\$	-	4,00	R\$	38,48	0%
22.5	SUPORTE ISOLADOR PARA CORDOALHA DE COBRE - FORNECIMENTO E INSTALAÇÃO AF_12/2017	UN	33,00	R\$	24,49	R\$	808,17	R\$	-	0,00	R\$	-	33,00	R\$	-	33,00	R\$	808,17	0%
22.6	Caixa de equalização de potências 200x200mm em aço com barramento, espessura 6 mm.	un	1,00	R\$	307,60	R\$	307,60	R\$	-	0,00	R\$	-	0,00	R\$	-	1,00	R\$	307,60	0%
22.7	ESCAVAÇÃO MANUAL DE VALA COM PROFUNDIDADE MENOR OU IGUAL A 1,30 M AF_02/2021	m³	26,18	R\$	89,52	R\$	2.343,63	R\$	-	0,00	R\$	-	0,00	R\$	-	26,18	R\$	2.343,63	0%
22.8	REATERRO MANUAL DE VALAS COM COMPACTAÇÃO MECANIZADA. AF_04/2016	m³	26,18	R\$	41,63	R\$	1.089,87	R\$	-	0,00	R\$	-	0,00	R\$	-	26,18	R\$	1.089,87	0%
22.9	HASTE DE ATERRAMENTO 5/8" PARA SPDA - FORNECIMENTO E INSTALAÇÃO AF_12/2017	UN	11,00	R\$	94,61	R\$	1.040,71	R\$	-	0,00	R\$	-	0,00	R\$	-	11,00	R\$	1.040,71	0%
22.10	CORDOALHA DE COBRE NU 16 MM² - NÃO ENTERRADA, COM ISOLADOR - FORNECIMENTO E INSTALAÇÃO AF_12/2017	M	26,00	R\$	35,07	R\$	911,82	R\$	-	0,00	R\$	-	0,00	R\$	-	26,00	R\$	911,82	0%
22.11	CORDOALHA DE COBRE NU 35 MM² - NÃO ENTERRADA, COM ISOLADOR - FORNECIMENTO E INSTALAÇÃO AF_12/2017	M	261,00	R\$	63,70	R\$	16.625,70	R\$	-	0,00	R\$	-	0,00	R\$	-	261,00	R\$	16.625,70	0%
22.12	CORDOALHA DE COBRE NU 50 MM² - NÃO ENTERRADA, COM ISOLADOR - FORNECIMENTO E INSTALAÇÃO AF_12/2017	M	174,50	R\$	82,38	R\$	14.375,31	R\$	-	0,00	R\$	-	0,00	R\$	-	174,50	R\$	14.375,31	0%
22.13	CAIXA DE INSPEÇÃO PARA ATERRAMENTO, CIRCULAR, EM POLIETILENO, DIÂMETRO INTERNO = 0,3 M AF_12/2020	UN	11,00	R\$	45,07	R\$	495,77	R\$	-	0,00	R\$	-	0,00	R\$	-	11,00	R\$	495,77	0%
22.14	TERMINAL DE PRESSÃO P/CABOS ATE 35MM²	UN	251,00	R\$	13,53	R\$	3.396,03	R\$	-	0,00	R\$	-	0,00	R\$	-	251,00	R\$	3.396,03	0%
22.15	SOLDA EXOTÉRMICA	UN	22,00	R\$	37,07	R\$	815,54	R\$	-	0,00	R\$	-	0,00	R\$	-	22,00	R\$	815,54	0%
23	SERVIÇOS COMPLEMENTARES																		
23.1	GERAIS																		

Tony Felício Andrade
Engenheiro Civil
COP-BAH-002/000000077,8



23.1.1	Brinquedo - Balanço Duplo, modelo M117, da Lúdico Brinquedos Inteligentes ou similar	un	1,00	R\$ 2.036,44	R\$ 2.036,44		R\$ -	0,00	R\$ -	1,00	R\$ 2.036,44	0%
23.1.2	BANCADA DE GRANITO CINZA E=2cm	m²	38,34	R\$ 357,31	R\$ 13.699,27		R\$ -	0,00	R\$ -	38,34	R\$ 13.699,27	0%
23.1.3	BANCADA DE GRANITO CINZA E=2cm	m²	26,89	R\$ 357,31	R\$ 9.608,07		R\$ -	0,00	R\$ -	26,89	R\$ 9.608,07	0%
23.1.4	PRATELEIRA DE MADEIRA DE LEIPLAINADA	m²	30,15	R\$ 126,19	R\$ 3.804,63		R\$ -	0,00	R\$ -	30,15	R\$ 3.804,63	0%
23.1.5	BANCO EM ALVENARIA, TAMPO EM CONCRETO, C/ENCOSTO H=80cm (PINTADO)	M	9,32	R\$ 205,07	R\$ 1.911,25		R\$ -	4,50	R\$ 922,82	4,82	R\$ 988,44	48%
23.1.6	PEITORIL DE GRANITO L= 15 cm	M	79,65	R\$ 92,81	R\$ 7.392,32		R\$ -	75,43	R\$ 7.000,66	4,22	R\$ 391,66	95%
23.1.7	MÃO-FRANCESA EM AÇO, ABAS IGUAIS 40 CM, CAPACIDADE MÍNIMA 70 KG, BRANCO FORNECIMENTO E INSTALAÇÃO. AF_11/2016	UN	148,00	R\$ 34,77	R\$ 5.145,96		R\$ -	0,00	R\$ -	148,00	R\$ 5.145,96	0%
23.1.8	Brinquedo - Gira-gira (carrossel ø=1,70m), em tubo de ferro galvanizado de 1 1/2" e assento em chapa galvanizada e=1/4", sergipark ou similar	un	1,00	R\$ 3.819,30	R\$ 3.819,30		R\$ -	0,00	R\$ -	1,00	R\$ 3.819,30	0%
23.1.9	Brinquedo - Play Aventura, modelo M-205, da Lúdico Brinquedos Inteligentes ou similar - fornecimento e montagem	un	1,00	R\$ 12.775,93	R\$ 12.775,93		R\$ -	0,00	R\$ -	1,00	R\$ 12.775,93	0%
23.1.10	Brinquedo - Gangorra em madeira eucalipto d=20cm, com pintura esmalte sintético, conforme projeto p/Orla Atalaia Nova	un	1,00	R\$ 1.271,21	R\$ 1.271,21		R\$ -	0,00	R\$ -	1,00	R\$ 1.271,21	0%
23.1.11	Brinquedo - Cavalinho, modelo M124, da Lúdico Brinquedos Inteligentes ou similar - fornecimento e montagem	un	1,00	R\$ 732,57	R\$ 732,57		R\$ -	0,00	R\$ -	1,00	R\$ 732,57	0%
23.1.12	Letras em aço escovado 40 x 40 cm	un	19,00	R\$ 184,29	R\$ 3.501,51		R\$ -	0,00	R\$ -	19,00	R\$ 3.501,51	0%
23.2	CAIXA D'ÁGUA - 15.000L											
23.2.1	Reservatório de chapa de aço carbono e solda interna e externa, com boca de inspeção e sistema de ancoragem, conforme projeto	UN	1,00	R\$ 46.413,61	R\$ 46.413,61		R\$ -	0,00	R\$ -	1,00	R\$ 46.413,61	0%
23.2.3	GUARDA CORPO C/ CORRIMÃO EM TUBO DE AÇO GALVANIZADO 3/4"	M	4,00	R\$ 106,31	R\$ 425,24		R\$ -	0,00	R\$ -	4,00	R\$ 425,24	0%
23.2.4	JATEAMENTO AO METAL BRANCO EM ESTRUTURAS DE AÇO CARBONO	m²	101,80	R\$ 58,96	R\$ 6.002,13		R\$ -	0,00	R\$ -	101,80	R\$ 6.002,13	0%
23.2.7	PINTURA POLIURETANO EM ESTRUTURAS DE AÇO CARBONO, 65 MICRA C/ REVOLVER	m²	50,90	R\$ 12,08	R\$ 614,87		R\$ -	0,00	R\$ -	50,90	R\$ 614,87	0%
24	ADMINISTRAÇÃO LOCAL											
24.1	ENGENHEIRO CIVIL DE OBRA PLENO COM ENCARGOS COMPLEMENTARES	H	139,00	R\$ 151,29	R\$ 21.029,31	4,00	R\$ 605,16	131,00	R\$ 19.818,99	8,00	R\$ 1.210,32	94%
25	SERVIÇOS FINAIS											
25.1	LIMPEZA DE PISO CERÂMICO OU PORCELANATO COM PANO UMIDO. AF_04/2019	m²	891,68	R\$ 2,18	R\$ 1.942,96		R\$ -	0,00	R\$ -	891,68	R\$ 1.942,96	0%
25.2	Placa de inauguração de obra em alumínio 0,60 x 0,80 m	un	1,00	R\$ 1.751,58	R\$ 1.751,58		R\$ -	0,00	R\$ -	1,00	R\$ 1.751,58	0%
26	RESERVATÓRIO SUBTERRÂNEO											
26.1	EDIFICAÇÃO											
26.1.1	CONCRETAGEM DE PILARES, FCK = 25 MPA, COM USO DE BOMBA EM EDIFICAÇÃO COM SEÇÃO MÉDIA DE PILARES MAIOR QUE 0,25 M² - LANÇAMENTO, ADENSAMENTO E ACABAMENTO. AF_12/2015	m³	5,88	R\$ 604,92	R\$ 3.556,93	5,88	R\$ 3.556,93	5,88	R\$ 3.556,93	0,00	R\$ -	100%
26.1.2	ARMAÇÃO DE PILAR OU VIGA DE UMA ESTRUTURA CONVENCIONAL DE CONCRETO ARMADO EM UMA EDIFICAÇÃO TÊRREA OU SOBRADO UTILIZANDO AÇO CA-50 DE 8,0 MM - MONTAGEM. AF_12/2015	KG	94,80	R\$ 18,65	R\$ 1.768,02	94,80	R\$ 1.768,02	94,80	R\$ 1.768,02	0,00	R\$ -	100%
26.1.3	ALVENARIA DE VEDAÇÃO DE BLOCOS CERÂMICOS FURADOS NA HORIZONTAL DE 9X19X19CM (ESPESSURA 9CM) DE PAREDES COM ÁREA LÍQUIDA MAIOR OU IGUAL A 6M² COM VÃOS E ARGAMASSA DE ASSENTAMENTO COM PREPARO EM BETONEIRA. AF_06/2014	m²	30,90	R\$ 94,87	R\$ 2.931,48	30,90	R\$ 2.931,48	30,90	R\$ 2.931,48	0,00	R\$ -	100%
26.1.4	CHAPISCO APLICADO EM ALVENARIAS E ESTRUTURAS DE CONCRETO INTERNAS, COM COLHER DE PEDREIRO. ARGAMASSA TRAÇO 1:3 COM PREPARO MANUAL. AF_06/2014	m²	61,80	R\$ 5,23	R\$ 323,21	61,80	R\$ 323,21	61,80	R\$ 323,21	0,00	R\$ -	100%
26.1.5	MASSA ÚNICA, PARA RECEBIMENTO DE PINTURA OU CERÂMICA, ARGAMASSA INDUSTRIALIZADA, PREPARO MECÂNICO, APLICADO COM EQUIPAMENTO DE MISTURA E PROJEÇÃO DE 1,5 M³/H EM FACES INTERNAS DE PAREDES, ESPESSURA DE 5MM, SEM EXECUÇÃO DE TALISCAS. AF_06/2014	m²	61,80	R\$ 25,48	R\$ 1.574,66	61,80	R\$ 1.574,66	61,80	R\$ 1.574,66	0,00	R\$ -	100%
26.1.6	APLICAÇÃO MANUAL DE MASSA ACRÍLICA EM PANOS DE FACHADA SEM PRESENÇA DE VÃOS, DE EDIFÍCIOS DE MÚLTIPLOS PAVIMENTOS, DUAS DEMÃOS. AF_05/2017	m²	46,35	R\$ 20,91	R\$ 969,18	46,35	R\$ 969,18	46,35	R\$ 969,18	0,00	R\$ -	100%
26.1.7	APLICAÇÃO MANUAL DE PINTURA COM TINTA LÁTEX ACRÍLICA EM PAREDES, DUAS DEMÃOS. AF_06/2014	m²	46,35	R\$ 15,46	R\$ 716,57	46,35	R\$ 716,57	46,35	R\$ 716,57	0,00	R\$ -	100%
VALOR POR EXTENSO: CENTO E SESENTA E CINCO MIL, SEISSENTOS E QUARENTA E SEIS REAIS					R\$ 2.480.828,62		R\$ 165.646,94		R\$ 1.629.203,41		R\$ 51.625,21	65,67%

Tony Felix Andrade
Engenheiro Civil
CREA-BA: 052.000.778

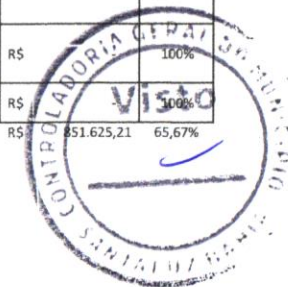

ARCO CONSTRUÇÕES E EMPREENDIMENTOS EIRELI

CNPJ:19.650.110/0001-27

Fabio da Silva Oliveira

Sócio Administrador



Tony Felix Andrade

Engenheiro

CNPJ: 19.650.110/0001-27





MANIFESTO DE ASSINATURAS



Código de validação: SMGJU-L8ZQ8-DHTMT-84QZN

Documento assinado com o uso de certificado digital ICP Brasil, no Assinador Registro de Imóveis, pelos seguintes signatários:

Rafael De Araujo Pereira (CPF 027.662.785-75)

Para verificar as assinaturas, acesse o link direto de validação deste documento:

<https://assinador.registrodeimoveis.org.br/validate/SMGJU-L8ZQ8-DHTMT-84QZN>

Ou acesse a consulta de documentos assinados disponível no link abaixo e informe o código de validação:

<https://assinador.registrodeimoveis.org.br/validate>





RELATÓRIO DE OBRA

INTERESSADO: PREFEITURA MUNICIPAL DE SANTALUZ	CONTRATO: 255/2022 - N OBRA: 047/2022
OBJETO: CONSTRUÇÃO DA CRECHE DE VÁRZEA DA PEDRA	RDC: 008/2022 - P.ADM: 215/2022
ENDEREÇO: POVOADO DE VÁRZEA DA PEDRA - SANTALUZ/BA	CONTRATADA: ARCO CONST. E EMPREENDIMENTOS EIRELI

Nº: **452**

ANOTAÇÕES

SÁBADO - NÃO HOUE PRODUTIVIDADE NESTE DIA

Período: 27/01/2024

Condição do Tempo

Bom Chuva Não Operável
 Bom Chuva Não Operável
 Bom Chuva Não Operável

EFETIVO DA OBRA

ARCO	
Função	Qtde.
Engenheiro Civil	1
Administrativo	1
Mestre de Obras	1
Pedreiro	6
Ajudante Comum	10
Amador	2
Serralheiro	0
Eletricista	2
Gesseiro	2
TOTAL	25

ASSINATURAS:

Tony Felix Andrade
Engenheiro Civil
CPF: 052.059.077-8
PREFEITURA MUNICIPAL DE SANTALUZ/BA



ARCO CONSTRUÇÕES E EMPREENDIMENTOS EIRELI

19.650.110/0001-27
ARCO CONSTRUÇÕES E EMPREENDIMENTOS EIRELI
RUA ALTO DA CHACRINHA, 25 - CONTORNO
48.860-000 - QUEIMADAS-BA





RELATÓRIO DE OBRA

INTERESSADO: PREFEITURA MUNICIPAL DE SANTALUZ	CONTRATO: 255/2022 - N OBRA: 047/2022
OBJETO: CONSTRUÇÃO DA CRECHE DE VÁRZEA DA PEDRA	RDC: 008/2022 - P.ADM: 215/2022
ENDEREÇO: POVOADO DE VÁRZEA DA PEDRA - SANTALUZ/BA	CONTRATADA: ARCO CONST. E EMPREENDIMENTOS EIRELI

Nº: **453**

ANOTAÇÕES

DOMINGO - NÃO HOUVE PRODUTIVIDADE NESTE DIA

Período: 28/01/2024

Condição do Tempo

Manhã		
<input checked="" type="checkbox"/> Bom	<input type="checkbox"/> Chuva	<input type="checkbox"/> Não Operável
Tarde		
<input checked="" type="checkbox"/> Bom	<input type="checkbox"/> Chuva	<input type="checkbox"/> Não Operável
Noite		
<input checked="" type="checkbox"/> Bom	<input type="checkbox"/> Chuva	<input type="checkbox"/> Não Operável

EFETIVO DA OBRA

ARCO	
Função	Qtde.
Engenheiro Civil	1
Administrativo	1
Mestre de Obras	1
Pedreiro	6
Ajudante Comum	10
Armador	2
Serralheiro	0
Eletricista	2
Geleiro	2
TOTAL	26

ASSINATURAS:

Tony Felix Andrade
Engenheiro Civil
CREA-BA: 052.069.677.R

PREFEITURA MUNICIPAL DE SANTALUZ/BA



ARCO CONSTRUÇÕES E EMPREENDIMENTOS EIRELI

19.650.110/0001-27
ARCO CONSTRUÇÕES E EMPREENDIMENTOS EIRELI
RUA ALTO DA CHACRINHA, 25 - CONTORNO
48.860-000 - QUEIMADAS-BA



RELATÓRIO DE OBRA

INTERESSADO: PREFEITURA MUNICIPAL DE SANTALUZ	CONTRATO: 255/2022 - N OBRA: 047/2022
OBJETO: CONSTRUÇÃO DA CRECHE DE VÁRZEA DA PEDRA	RDC: 008/2022 - P.ADM: 215/2022
ENDEREÇO: POVOADO DE VÁRZEA DA PEDRA - SANTALUZ/BA	CONTRATADA: ARCO CONST. E EMPREENDIMENTOS EIRELI

Nº: **454**

ANOTAÇÕES

Período: 29/01/2024

ATIVIDADES DESENVOLVIDAS:

- CONTINUAÇÃO DA INSTALAÇÃO DAS TELHAS METÁLICAS
- CONTINUAÇÃO INSTALAÇÃO DAS CALHAS PLUVIAIS
- CONTINUAÇÃO DA INSTALAÇÃO DOS RUFOS (COBERTURA)
- CONTINUAÇÃO DA PINTURA (APLICAÇÃO DE MASSA CORRIDA)
- CONTINUAÇÃO DA INSTALAÇÃO ELÉTRICA
- CONTINUAÇÃO DA INSTALAÇÃO DO FORRO DE GESSO

Condição do Tempo

Manhã			
<input checked="" type="checkbox"/> Bom	<input type="checkbox"/> Chuva	<input type="checkbox"/> Não Operável	
Tarde			
<input checked="" type="checkbox"/> Bom	<input type="checkbox"/> Chuva	<input type="checkbox"/> Não Operável	
Noite			
<input checked="" type="checkbox"/> Bom	<input type="checkbox"/> Chuva	<input type="checkbox"/> Não Operável	

EFETIVO DA OBRA

ARCO	
Função	Qtde.
Engenheiro Civil	1
Administrativo	1
Mestre de Obras	1
Pedreiro	6
Ajudante Comum	10
Amador	2
Serralheiro	0
Eletricista	2
Gesseiro	2
TOTAL	25

Tony Felix Andrade
Engenheiro Civil
CREA-BA: 052.059.677.8



ASSINATURAS:

PREFEITURA MUNICIPAL DE SANTALUZ/BA

ARCO CONSTRUÇÕES E EMPREENDIMENTOS EIRELI

19.650.110/0001-27
ARCO CONSTRUÇÕES
E EMPREENDIMENTOS EIRELI
RUA ALTO DA CHACRINHA, 25 - CONTORNO
48.860-000 - QUEIMADAS-BA



RELATÓRIO DE OBRA

INTERESSADO: PREFEITURA MUNICIPAL DE SANTALUZ	CONTRATO: 255/2022 - N OBRA: 047/2022
OBJETO: CONSTRUÇÃO DA CRECHE DE VÁRZEA DA PEDRA	RDC: 008/2022 - P.ADM: 215/2022
ENDEREÇO: POVOADO DE VÁRZEA DA PEDRA - SANTALUZ/BA	CONTRATADA: ARCO CONST. E EMPREENDIMENTOS EIRELI

Nº:	455
-----	------------

ANOTAÇÕES

ATIVIDADES DESENVOLVIDAS:

CONTINUAÇÃO DA INSTALAÇÃO DAS TELHAS METÁLICAS
 CONTINUAÇÃO INSTALAÇÃO DAS CALHAS PLUVIAIS
 CONTINUAÇÃO DA INSTALAÇÃO DOS RUFOS (COBERTURA)
 CONTINUAÇÃO DA PINTURA (APLICAÇÃO DE MASSA CORRIDA)
 CONTINUAÇÃO DA INSTALAÇÃO ELÉTRICA
 CONTINUAÇÃO DA INSTALAÇÃO DO FORRO DE GESSO

Período:	30/01/2024
----------	------------

Condição do Tempo	
Manhã	
<input checked="" type="checkbox"/> Bom	<input type="checkbox"/> Chuva <input type="checkbox"/> Não Operável
Tarde	
<input checked="" type="checkbox"/> Bom	<input type="checkbox"/> Chuva <input type="checkbox"/> Não Operável
Noite	
<input checked="" type="checkbox"/> Bom	<input type="checkbox"/> Chuva <input type="checkbox"/> Não Operável
EFETIVO DA OBRA	
ARCO	
Função	Qtde.
Engenheiro Civil	1
Administrativo	1
Mestre de Obras	1
Pedreiro	6
Ajudante Comum	10
Amador	2
Serralheiro	0
Eletricista	2
Gesseiro	2
TOTAL	25

ASSINATURAS:

Tony Felix Adorador
 Engenheiro Civil
 CPF: 052.099.577.8
 PREFEITURA MUNICIPAL DE SANTALUZ/BA



ARCO CONSTRUÇÕES E EMPREENDIMENTOS EIRELI

19.650.110/0001-27
ARCO CONSTRUÇÕES E EMPREENDIMENTOS EIRELI
 RUA ALTO DA CHACRINHA, 25 - CONTORNO
 48.860-000 - QUEIMADAS-BA



RELATÓRIO DE OBRA

INTERESSADO: PREFEITURA MUNICIPAL DE SANTALUZ	CONTRATO: 255/2022 - N OBRA: 047/2022
OBJETO: CONSTRUÇÃO DA CRECHE DE VÁRZEA DA PEDRA	RDC: 008/2022 - P.ADM: 215/2022
ENDEREÇO: POVOADO DE VÁRZEA DA PEDRA - SANTALUZ/BA	CONTRATADA: ARCO CONST. E EMPREENDIMENTOS EIRELI

Nº:	456
-----	------------

ANOTAÇÕES

ATIVIDADES DESENVOLVIDAS:

CONTINUAÇÃO DA INSTALAÇÃO DAS TELHAS METÁLICAS
 CONTINUAÇÃO INSTALAÇÃO DAS CALHAS PLUVIAIS
 CONTINUAÇÃO DA INSTALAÇÃO DOS RUFOS (COBERTURA)
 CONTINUAÇÃO DA PINTURA (APLICAÇÃO DE MASSA CORRIDA)
 CONTINUAÇÃO DA INSTALAÇÃO ELÉTRICA
 CONTINUAÇÃO DA INSTALAÇÃO DO FORRO DE GESSO

Período:	31/01/2024
----------	------------

Condição do Tempo

Manhã
 Bom Chuva Não Operável

Tarde
 Bom Chuva Não Operável

Noite
 Bom Chuva Não Operável

EFETIVO DA OBRA

ARCO	
Função	Qtde.
Engenheiro Civil	1
Administrativo	1
Mestre de Obras	1
Pedreiro	6
Ajudante Comum	10
Amador	2
Serralheiro	0
Eletricista	2
Gesseiro	2
TOTAL	25

ASSINATURAS:

Tony Felix Andrade
 Engenheiro Civil
 PREFEITURA MUNICIPAL DE SANTALUZ/BA



ARCO CONSTRUÇÕES E EMPREENDIMENTOS EIRELI

19.650.110/0001-27
ARCO CONSTRUÇÕES
 E EMPREENDIMENTOS EIRELI
 RUA ALTO DA CHACRINHA, 25 - CONTORNO
 48.860-000 - QUEIMADAS-BA





MANIFESTO DE ASSINATURAS



Código de validação: Q6DFW-YA2XU-CV9EL-MUNKS

Documento assinado com o uso de certificado digital ICP Brasil, no Assinador Registro de Imóveis, pelos seguintes signatários:

Rafael De Araujo Pereira (CPF 027.662.785-75)

Para verificar as assinaturas, acesse o link direto de validação deste documento:

<https://assinador.registrodeimoveis.org.br/validate/Q6DFW-YA2XU-CV9EL-MUNKS>

Ou acesse a consulta de documentos assinados disponível no link abaixo e informe o código de validação:

<https://assinador.registrodeimoveis.org.br/validate>





RELATÓRIO DE OBRA

INTERESSADO: PREFEITURA MUNICIPAL DE SANTALUZ	CONTRATO: 255/2022 - N OBRA: 047/2022	Nº: 457
OBJETO: CONSTRUÇÃO DA CRECHE DE VÁRZEA DA PEDRA	RDC: 008/2022 - P.ADM: 215/2022	
ENDEREÇO: POVOADO DE VÁRZEA DA PEDRA - SANTALUZ/BA	CONTRATADA: ARCO CONST. E EMPREENDIMENTOS EIRELI	

ANOTAÇÕES	Período: 01/02/2024
------------------	---------------------

ATIVIDADES DESENVOLVIDAS:

CONTINUAÇÃO DA INSTALAÇÃO DAS TELHAS METÁLICAS
 CONCLUSÃO DA INSTALAÇÃO DAS CALHAS PLUVIAIS
 CONTINUAÇÃO DA INSTALAÇÃO DOS RUFOS (COBERTURA)
 CONTINUAÇÃO DA PINTURA (APLICAÇÃO DE MASSA CORRIDA)
 CONTINUAÇÃO DA INSTALAÇÃO ELÉTRICA
 CONTINUAÇÃO DA INSTALAÇÃO DO FORRO DE GESSO

Condição do Tempo	
Manhã	
<input checked="" type="checkbox"/> Bom	<input type="checkbox"/> Chuva <input type="checkbox"/> Não Operável
Tarde	
<input checked="" type="checkbox"/> Bom	<input type="checkbox"/> Chuva <input type="checkbox"/> Não Operável
Noite	
<input checked="" type="checkbox"/> Bom	<input type="checkbox"/> Chuva <input type="checkbox"/> Não Operável
EFETIVO DA OBRA	
ARCO	
Função	Qtde.
Engenheiro Civil	1
Administrativo	1
Mestre de Obras	1
Pedreiro	6
Ajudante Comum	10
Amador	2
Serralheiro	0
Eletricista	2
Gesseiro	2
TOTAL	25

ASSINATURAS:

Tony Felix Andrade
 Engenheiro Civil
 CREA-BA 052.099.877.8
 PREFEITURA MUNICIPAL DE SANTALUZ/BA



ARCO CONSTRUÇÕES E EMPREENDIMENTOS EIRELI
 Nº 19.650.110/0001-27
ARCO CONSTRUÇÕES E EMPREENDIMENTOS EIRELI
 RUA ALTO DA CHACRINHA, 25 - CONTORNO
 48.860-000 - QUEIMADAS-BA





RELATÓRIO DE OBRA

INTERESSADO: PREFEITURA MUNICIPAL DE SANTALUZ	CONTRATO: 255/2022 - N OBRA: 047/2022	Nº: 457
OBJETO: CONSTRUÇÃO DA CRECHE DE VÁRZEA DA PEDRA	RDC: 008/2022 - P.ADM: 215/2022	
ENDEREÇO: POVOADO DE VÁRZEA DA PEDRA - SANTALUZ/BA	CONTRATADA: ARCO CONST. E EMPREENDIMENTOS EIRELI	

ANOTAÇÕES		Período:																						
ATIVIDADES DESENVOLVIDAS: CONTINUAÇÃO DA INSTALAÇÃO DAS TELHAS METÁLICAS CONTINUAÇÃO DA INSTALAÇÃO DOS RUFOS (COBERTURA) CONTINUAÇÃO DA PINTURA (APLICAÇÃO DE MASSA CORRIDA) CONTINUAÇÃO DA INSTALAÇÃO ELÉTRICA CONTINUAÇÃO DA INSTALAÇÃO DO FORRO DE GESSO		02/02/2024 Condição do Tempo Manhã <input checked="" type="checkbox"/> Bom <input type="checkbox"/> Chuva <input type="checkbox"/> Não Operável Tarde <input checked="" type="checkbox"/> Bom <input type="checkbox"/> Chuva <input type="checkbox"/> Não Operável Noite <input checked="" type="checkbox"/> Bom <input type="checkbox"/> Chuva <input type="checkbox"/> Não Operável EFETIVO DA OBRA ARCO <table border="1"> <thead> <tr> <th>Função</th> <th>Qtde.</th> </tr> </thead> <tbody> <tr><td>Engenheiro Civil</td><td>1</td></tr> <tr><td>Administrativo</td><td>1</td></tr> <tr><td>Mestre de Obras</td><td>1</td></tr> <tr><td>Pedreiro</td><td>6</td></tr> <tr><td>Ajudante Comum</td><td>10</td></tr> <tr><td>Amador</td><td>2</td></tr> <tr><td>Serralheiro</td><td>0</td></tr> <tr><td>Eletricista</td><td>2</td></tr> <tr><td>Gesseiro</td><td>2</td></tr> <tr><td>TOTAL</td><td>25</td></tr> </tbody> </table>	Função	Qtde.	Engenheiro Civil	1	Administrativo	1	Mestre de Obras	1	Pedreiro	6	Ajudante Comum	10	Amador	2	Serralheiro	0	Eletricista	2	Gesseiro	2	TOTAL	25
Função	Qtde.																							
Engenheiro Civil	1																							
Administrativo	1																							
Mestre de Obras	1																							
Pedreiro	6																							
Ajudante Comum	10																							
Amador	2																							
Serralheiro	0																							
Eletricista	2																							
Gesseiro	2																							
TOTAL	25																							

ASSINATURAS:

Tony Felix Andrade
 Engenheiro Civil
 CREA-BA: 052.034.77.8

PREFEITURA MUNICIPAL DE SANTALUZ/BA



ARCO CONSTRUÇÕES E EMPREENDIMENTOS EIRELI

19.650.110/0001-27
ARCO CONSTRUÇÕES
E EMPREENDIMENTOS EIRELI
 RUA ALTO DA CHACRINHA, 25 - CONTORNO
 48.860-000 - QUEIMADAS-BA

Documento assinado no Assinador Registro de Imóveis. Para validar o documento e suas assinaturas acesse <https://assinador.registrodeimoveis.org.br/validar/MN3N4-VPZ63-W2YJL-SWYEY>.





RELATÓRIO DE OBRA

INTERESSADO: PREFEITURA MUNICIPAL DE SANTALUZ	CONTRATO: 255/2022 - N OBRA: 047/2022
OBJETO: CONSTRUÇÃO DA CRECHE DE VÁRZEA DA PEDRA	RDC: 008/2022 - P.ADM: 215/2022
ENDEREÇO: POVOADO DE VÁRZEA DA PEDRA - SANTALUZ/BA	CONTRATADA: ARCO CONST. E EMPREENDIMENTOS EIRELI

Nº:	458
-----	------------

ANOTAÇÕES

Período:	03/02/2024
----------	------------

SÁBADO - NÃO HOUE PRODUTIVIDADE NESTE DIA

Condição do Tempo	
Manhã	
<input checked="" type="checkbox"/> Bom	<input type="checkbox"/> Chuva <input type="checkbox"/> Não Operável
Tarde	
<input checked="" type="checkbox"/> Bom	<input type="checkbox"/> Chuva <input type="checkbox"/> Não Operável
Noite	
<input checked="" type="checkbox"/> Bom	<input type="checkbox"/> Chuva <input type="checkbox"/> Não Operável
EFETIVO DA OBRA	
ARCO	
Função	Qtde.
Engenheiro Civil	1
Administrativo	1
Mestre de Obras	1
Pedreiro	6
Ajudante Comum	10
Amador	2
Serralheiro	0
Eletricista	2
Gesseiro	2
TOTAL	25

ASSINATURAS:

Tony Felix Andrade
Engenheiro Civil
CREA-BA 052.069 677.8

PREFEITURA MUNICIPAL DE SANTALUZ/BA



ARCO CONSTRUÇÕES E EMPREENDIMENTOS EIRELI

19.650.110/0001-27
ARCO CONSTRUÇÕES
E EMPREENDIMENTOS EIRELI
RUA ALTO DA CHACRINHA, 25 - CONTORNO
48.860-000 - QUEIMADAS-BA





RELATÓRIO DE OBRA

INTERESSADO: PREFEITURA MUNICIPAL DE SANTALUZ CONTRATO: 255/2022 - N OBRA: 047/2022
 OBJETO: CONSTRUÇÃO DA CRECHE DE VÁRZEA DA PEDRA RDC: 008/2022 - P.ADM: 215/2022
 ENDEREÇO: POVOADO DE VÁRZEA DA PEDRA - SANTALUZ/BA CONTRATADA: ARCO CONST. E EMPREENDIMENTOS EIRELI

Nº: **459**

ANOTAÇÕES

DOMINGO - NÃO HOUVE PRODUTIVIDADE NESTE DIA

Período: 04/02/2024

Condição do Tempo

Manhã
 Bom Chuva Não Operável
 Tarde
 Bom Chuva Não Operável
 Noite
 Bom Chuva Não Operável

EFETIVO DA OBRA

ARCO	
Função	Qtde.
Engenheiro Civil	1
Administrativo	1
Mestre de Obras	1
Pedreiro	6
Ajudante Comum	10
Amador	2
Serralheiro	0
Eletricista	2
Gesseiro	2
TOTAL	25

ASSINATURAS:

Tony Felix Andrade
 Engenheiro Civil
 PREFEITURA MUNICIPAL DE SANTALUZ/BA
 CREA-BA: 052.002-7/0



ARCO CONSTRUÇÕES E EMPREENDIMENTOS EIRELI

19.650.110/0001-27
ARCO CONSTRUÇÕES
 E EMPREENDIMENTOS EIRELI
 RUA ALTO DA CHACRINHA, 25 - CONTORNO
 48.860-000 - QUEIMADAS-BA

Documento assinado no Assinador Registro de Imóveis. Para validar o documento e suas assinaturas acesse <https://assinador.registrodeimoveis.org.br/validar/WN3N4-VPZ63-W2YJL-SWYEY>.





RELATÓRIO DE OBRA

INTERESSADO: PREFEITURA MUNICIPAL DE SANTALUZ	CONTRATO: 255/2022 - N OBRA: 047/2022
OBJETO: CONSTRUÇÃO DA CRECHE DE VÁRZEA DA PEDRA	RDC: 008/2022 - P.ADM: 215/2022
ENDEREÇO: POVOADO DE VÁRZEA DA PEDRA - SANTALUZ/BA	CONTRATADA: ARCO CONST. E EMPREENDIMENTOS EIRELI

Nº:	460
-----	------------

ANOTAÇÕES

Período:	05/02/2024
----------	------------

Condição do Tempo

Manhã
 Bom Chuva Não Operável

Tarde
 Bom Chuva Não Operável

Noite
 Bom Chuva Não Operável

EFETIVO DA OBRA	
ARCO	
Função	Qtde.
Engenheiro Civil	1
Administrativo	1
Mestre de Obras	1
Pedreiro	6
Ajudante Comum	10
Armador	2
Serralheiro	0
Eletricista	2
Gesseiro	2
TOTAL	25

ATIVIDADES DESENVOLVIDAS:

CONTINUAÇÃO DA INSTALAÇÃO DAS TELHAS METÁLICAS
 CONTINUAÇÃO DA INSTALAÇÃO DOS RUFOS (COBERTURA)
 CONTINUAÇÃO DA PINTURA (APLICAÇÃO DE MASSA CORRIDA)
 CONTINUAÇÃO DA INSTALAÇÃO ELÉTRICA
 CONTINUAÇÃO DA INSTALAÇÃO DO FORRO DE GESSO

ASSINATURAS:

Tony Felix Andrade
 Engenheiro Civil
 CREA-BA: 052.053.77.8

PREFEITURA MUNICIPAL DE SANTALUZ/BA



ARCO CONSTRUÇÕES E EMPREENDIMENTOS EIRELI

19.650.110/0001-27
ARCO CONSTRUÇÕES
 E EMPREENDIMENTOS EIRELI
 RUA ALTO DA CHACRINHA, 25 - CONTORNO
 48.860-000 - QUEIMADAS-BA





RELATÓRIO DE OBRA

INTERESSADO: PREFEITURA MUNICIPAL DE SANTALUZ CONTRATO: 255/2022 - N OBRA: 047/2022
 OBJETO: CONSTRUÇÃO DA CRECHE DE VÁRZEA DA PEDRA RDC: 008/2022 - P.ADM: 215/2022
 ENDEREÇO: POVOADO DE VÁRZEA DA PEDRA - SANTALUZ/BA CONTRATADA: ARCO CONST. E EMPREENDIMENTOS EIRELI

Nº: **461**

ANOTAÇÕES

Período: 06/02/2024

ATIVIDADES DESENVOLVIDAS:

CONTINUAÇÃO DA INSTALAÇÃO DAS TELHAS METÁLICAS
 CONTINUAÇÃO DA INSTALAÇÃO DOS RUFOS (COBERTURA)
 CONTINUAÇÃO DA PINTURA (APLICAÇÃO DE MASSA CORRIDA)
 CONTINUAÇÃO DA INSTALAÇÃO ELÉTRICA
 CONTINUAÇÃO DA INSTALAÇÃO DO FORRO DE GESSO

Condição do Tempo	
Manhã	
<input checked="" type="checkbox"/> Bom	<input type="checkbox"/> Chuva <input type="checkbox"/> Não Operável
Tarde	
<input checked="" type="checkbox"/> Bom	<input type="checkbox"/> Chuva <input type="checkbox"/> Não Operável
Noite	
<input checked="" type="checkbox"/> Bom	<input type="checkbox"/> Chuva <input type="checkbox"/> Não Operável
EFETIVO DA OBRA	
ARCO	
Função	Qtde.
Engenheiro Civil	1
Administrativo	1
Mestre de Obras	1
Pedreiro	6
Ajudante Comum	10
Amador	2
Serralheiro	0
Eletricista	2
Gesseiro	2
TOTAL	25

ASSINATURAS:

Tony Felix Almeida
 Engenheiro Civil
 CREA-BA 022059-677.8

PREFEITURA MUNICIPAL DE SANTALUZ/BA



ARCO CONSTRUÇÕES E EMPREENDIMENTOS EIRELI

[19.650.110/0001-27]
ARCO CONSTRUÇÕES
E EMPREENDIMENTOS EIRELI
 RUA ALTO DA CHACRINHA, 25 - CONTORNO
 [48.860-000 - QUEIMADAS-BA]





RELATÓRIO DE OBRA

INTERESSADO: PREFEITURA MUNICIPAL DE SANTALUZ	CONTRATO: 255/2022 - N OBRA: 047/2022	Nº: 462
OBJETO: CONSTRUÇÃO DA CRECHE DE VÁRZEA DA PEDRA	RDC: 008/2022 - P.ADM: 215/2022	
ENDEREÇO: POVOADO DE VÁRZEA DA PEDRA - SANTALUZ/BA	CONTRATADA: ARCO CONST. E EMPREENDIMENTOS EIRELI	

ANOTAÇÕES	Período: 07/02/2024
-----------	---------------------

ATIVIDADES DESENVOLVIDAS:

CONTINUAÇÃO DA INSTALAÇÃO DAS TELHAS METÁLICAS
CONTINUAÇÃO DA INSTALAÇÃO DOS RUFOS (COBERTURA)
CONTINUAÇÃO DA PINTURA (APLICAÇÃO DE MASSA CORRIDA)
CONTINUAÇÃO DA INSTALAÇÃO ELÉTRICA
CONTINUAÇÃO DA INSTALAÇÃO DO FORRO DE GESSO

Condição do Tempo	
Manhã	
<input checked="" type="checkbox"/> Bom	<input type="checkbox"/> Chuva <input type="checkbox"/> Não Operável
Tarde	
<input checked="" type="checkbox"/> Bom	<input type="checkbox"/> Chuva <input type="checkbox"/> Não Operável
Noite	
<input checked="" type="checkbox"/> Bom	<input type="checkbox"/> Chuva <input type="checkbox"/> Não Operável
EFETIVO DA OBRA	
ARCO	
Função	Qtde.
Engenheiro Civil	1
Administrativo	1
Mestre de Obras	1
Pedreiro	6
Ajudante Comum	10
Amador	2
Serralheiro	0
Eletricista	2
Gesseiro	2
TOTAL	25

ASSINATURAS:	<p>Tony Felix Andrade Engenheiro Civil CREA-BA 162.069.677.8</p>	<p style="text-align: center;">Visto</p>	<p style="text-align: right;">ARCO CONSTRUÇÕES E EMPREENDIMENTOS EIRELI</p>
PREFEITURA MUNICIPAL DE SANTALUZ/BA			



19.650.110/0001-27
ARCO CONSTRUÇÕES
E EMPREENDIMENTOS EIRELI
RUA ALTO DA CHACRINHA, 25 - CONTORNO
48.860-000 - QUEIMADAS-BA





RELATÓRIO DE OBRA

INTERESSADO: PREFEITURA MUNICIPAL DE SANTALUZ	CONTRATO: 255/2022 - N OBRA: 047/2022	Nº: 463
OBJETO: CONSTRUÇÃO DA CRECHE DE VÁRZEA DA PEDRA	RDC: 008/2022 - P.ADM: 215/2022	
ENDEREÇO: POVOADO DE VÁRZEA DA PEDRA - SANTALUZ/BA	CONTRATADA: ARCO CONST. E EMPREENDIMENTOS EIRELI	

ANOTAÇÕES	Período: 08/02/2024
------------------	---------------------

ATIVIDADES DESENVOLVIDAS:

CONTINUAÇÃO DA INSTALAÇÃO DAS TELHAS METÁLICAS
 CONTINUAÇÃO DA INSTALAÇÃO DOS RUFOS (COBERTURA)
 CONTINUAÇÃO DA PINTURA (APLICAÇÃO DE MASSA CORRIDA)
 CONTINUAÇÃO DA INSTALAÇÃO ELÉTRICA
 CONTINUAÇÃO DA INSTALAÇÃO DO FORRO DE GESSO

Condição do Tempo	
Manhã	
<input checked="" type="checkbox"/> Bom	<input type="checkbox"/> Chuva <input type="checkbox"/> Não Operável
Tarde	
<input checked="" type="checkbox"/> Bom	<input type="checkbox"/> Chuva <input type="checkbox"/> Não Operável
Noite	
<input checked="" type="checkbox"/> Bom	<input type="checkbox"/> Chuva <input type="checkbox"/> Não Operável
EFETIVO DA OBRA	
ARCO	
Função	Qtde.
Engenheiro Civil	1
Administrativo	1
Mestre de Obras	1
Pedreiro	6
Ajudante Comum	10
Amador	2
Serralheiro	0
Eletricista	2
Gesseiro	2
TOTAL	25

ASSINATURAS:

Tony Felix Andrade
 Engenheiro Civil
 CPF: 052.053.677.8
 PREFEITURA MUNICIPAL DE SANTALUZ/BA



ARCO CONSTRUÇÕES E EMPREENDIMENTOS EIRELI
 [19.650.110/0001-27]
ARCO CONSTRUÇÕES
E EMPREENDIMENTOS EIRELI
 RUA ALTO DA CHACRINHA, 25 - CONTORNO
 [48.860-000 - QUEIMADAS-BA]





RELATÓRIO DE OBRA

INTERESSADO: PREFEITURA MUNICIPAL DE SANTALUZ	CONTRATO: 255/2022 - N OBRA: 047/2022
OBJETO: CONSTRUÇÃO DA CRECHE DE VÁRZEA DA PEDRA	RDC: 008/2022 - P.ADM: 215/2022
ENDEREÇO: POVOADO DE VÁRZEA DA PEDRA - SANTALUZ/BA	CONTRATADA: ARCO CONST. E EMPREENDIMENTOS EIRELI

Nº:	464
-----	------------

ANOTAÇÕES	
<p>ATIVIDADES DESENVOLVIDAS:</p> <p>CONTINUAÇÃO DA INSTALAÇÃO DAS TELHAS METÁLICAS CONTINUAÇÃO DA INSTALAÇÃO DOS RUFOS (COBERTURA) CONTINUAÇÃO DA PINTURA (APLICAÇÃO DE MASSA CORRIDA) CONTINUAÇÃO DA INSTALAÇÃO ELÉTRICA CONTINUAÇÃO DA INSTALAÇÃO DO FORRO DE GESSO</p>	

Período:	09/02/2024
Condição do Tempo	
Manhã	
<input checked="" type="checkbox"/> Bom	<input type="checkbox"/> Chuva <input type="checkbox"/> Não Operável
Tarde	
<input checked="" type="checkbox"/> Bom	<input type="checkbox"/> Chuva <input type="checkbox"/> Não Operável
Noite	
<input checked="" type="checkbox"/> Bom	<input type="checkbox"/> Chuva <input type="checkbox"/> Não Operável
EFETIVO DA OBRA	
ARCO	
Função	Qtde.
Engenheiro Civil	1
Administrativo	1
Mestre de Obras	1
Pedreiro	6
Ajudante Comum	10
Amador	2
Serralheiro	0
Eletricista	2
Gesseiro	2
TOTAL	25

ASSINATURAS: PREFEITURA MUNICIPAL DE SANTALUZ/BA Tony Felix Andrade Engenheiro Civil CREA-BA: 052.095-077.8		ARCO CONSTRUÇÕES E EMPREENDIMENTOS EIRELI 19.650.110/0001-27 ARCO CONSTRUÇÕES E EMPREENDIMENTOS EIRELI RUA ALTO DA CHACRINHA, 23 - CONTORNO 48.860-000 - QUEIMADAS-BA
--	--	--

Documento assinado no Assinador Registro de Imóveis. Para validar o documento e suas assinaturas acesse <https://assinador.registrodeimoveis.org.br/validar/JCRCY-ZQ2A5-PKV4R-8QE6B6>.





RELATÓRIO DE OBRA

INTERESSADO: PREFEITURA MUNICIPAL DE SANTALUZ	CONTRATO: 255/2022 - N OBRA: 047/2022
OBJETO: CONSTRUÇÃO DA CRECHE DE VÁRZEA DA PEDRA	RDC: 008/2022 - P.ADM: 215/2022
ENDEREÇO: POVOADO DE VÁRZEA DA PEDRA - SANTALUZ/BA	CONTRATADA: ARCO CONST. E EMPREENDIMENTOS EIRELI

Nº:	465
-----	------------

ANOTAÇÕES
<p>SÁBADO - NÃO HOUVE PRODUTIVIDADE NESTE DIA</p>

Período:	10/02/2024
Condição do Tempo	
Manhã	
<input checked="" type="checkbox"/> Bom	<input type="checkbox"/> Chuva <input type="checkbox"/> Não Operável
Tarde	
<input checked="" type="checkbox"/> Bom	<input type="checkbox"/> Chuva <input type="checkbox"/> Não Operável
Noite	
<input checked="" type="checkbox"/> Bom	<input type="checkbox"/> Chuva <input type="checkbox"/> Não Operável
EFETIVO DA OBRA	
ARCO	
Função	Qtde.
Engenheiro Civil	1
Administrativo	1
Mestre de Obras	1
Pedreiro	6
Ajudante Comum	10
Amador	2
Serralheiro	0
Eletricista	2
Geleiro	2
TOTAL	25

ASSINATURAS: <div style="text-align: center;"> Tony Felix Andrade Engenheiro Civil PREFEITURA MUNICIPAL DE SANTALUZ/BA </div>		 ARCO CONSTRUÇÕES E EMPREENDIMENTOS EIRELI Nº 19.650.110/0001-27 ARCO CONSTRUÇÕES E EMPREENDIMENTOS EIRELI RUA ALTO DA CHACRINHA, 25 - CONTORNO 48.860-000 - QUEIMADAS-BA
---	--	---





RELATÓRIO DE OBRA

INTERESSADO: PREFEITURA MUNICIPAL DE SANTALUZ	CONTRATO: 255/2022 - N OBRA: 047/2022
OBJETO: CONSTRUÇÃO DA CRECHE DE VÁRZEA DA PEDRA	RDC: 008/2022 - P.ADM: 215/2022
ENDEREÇO: POVOADO DE VÁRZEA DA PEDRA - SANTALUZ/BA	CONTRATADA: ARCO CONST. E EMPREENDIMENTOS EIRELI

Nº: **466**

ANOTAÇÕES

DOMINGO - NÃO HOUVE PRODUTIVIDADE NESTE DIA

Período: 11/02/2024

Condição do Tempo

Manhã		
<input checked="" type="checkbox"/> Bom	<input type="checkbox"/> Chuva	<input type="checkbox"/> Não Operável
Tarde		
<input checked="" type="checkbox"/> Bom	<input type="checkbox"/> Chuva	<input type="checkbox"/> Não Operável
Noite		
<input checked="" type="checkbox"/> Bom	<input type="checkbox"/> Chuva	<input type="checkbox"/> Não Operável

EFETIVO DA OBRA

ARCO	
Função	Qtde.
Engenheiro Civil	1
Administrativo	1
Mestre de Obras	1
Pedreiro	6
Ajudante Comum	10
Armador	2
Serralheiro	0
Eletricista	2
Gesseiro	2
TOTAL	25

ASSINATURAS:

Tony Felix A. [Assinatura]
Engenheiro
PREFEITURA MUNICIPAL DE SANTALUZ/BA
[Assinatura]



ARCO CONSTRUÇÕES E EMPREENDIMENTOS EIRELI

[19.650.110/0001-27]
ARCO CONSTRUÇÕES
E EMPREENDIMENTOS EIRELI
RUA ALTO DA CHACRINHA, 25 - CONTORNO
[48.860-000 - QUEIMADAS-BA]



RELATÓRIO DE OBRA

INTERESSADO: PREFEITURA MUNICIPAL DE SANTALUZ	CONTRATO: 255/2022 - N OBRA: 047/2022
OBJETO: CONSTRUÇÃO DA CRECHE DE VÁRZEA DA PEDRA	RDC: 008/2022 - P.ADM: 215/2022
ENDEREÇO: POVOADO DE VÁRZEA DA PEDRA - SANTALUZ/BA	CONTRATADA: ARCO CONST. E EMPREENDIMENTOS EIRELI

Nº: **467**

ANOTAÇÕES

Período: 12/02/2024

ATIVIDADES DESENVOLVIDAS:

CONTINUAÇÃO DA INSTALAÇÃO DAS TELHAS METÁLICAS
 CONTINUAÇÃO DA INSTALAÇÃO DOS RUFOS (COBERTURA)
 CONTINUAÇÃO DA PINTURA (APLICAÇÃO DE MASSA CORRIDA)
 CONTINUAÇÃO DA INSTALAÇÃO ELÉTRICA
 CONTINUAÇÃO DA INSTALAÇÃO DO FORRO DE GESSO

Condição do Tempo	
Manhã	
<input checked="" type="checkbox"/> Bom	<input type="checkbox"/> Chuva <input type="checkbox"/> Não Operável
Tarde	
<input checked="" type="checkbox"/> Bom	<input type="checkbox"/> Chuva <input type="checkbox"/> Não Operável
Noite	
<input checked="" type="checkbox"/> Bom	<input type="checkbox"/> Chuva <input type="checkbox"/> Não Operável
EFETIVO DA OBRA	
ARCO	
Função	Qtde.
Engenheiro Civil	1
Administrativo	1
Mestre de Obras	1
Pedreiro	6
Ajudante Comum	10
Armador	2
Serralheiro	0
Eletricista	2
Gesseiro	2
TOTAL	25

ASSINATURAS:

Totory Fel...
 Engenheiro
 PREFEITURA MUNICIPAL DE SANTALUZ/BA
 CRELA-BA: 0326-2017.8



8
 ARCO CONSTRUÇÕES E EMPREENDIMENTOS EIRELI

19.650.110/0001-27
**ARCO CONSTRUÇÕES
 E EMPREENDIMENTOS EIRELI**
 RUA ALTO DA CHACRINHA, 25 - CONTORNO
 48.860-000 - QUEIMADAS-BA





RELATÓRIO DE OBRA

INTERESSADO: PREFEITURA MUNICIPAL DE SANTALUZ	CONTRATO: 255/2022 - N OBRA: 047/2022
OBJETO: CONSTRUÇÃO DA CRECHE DE VÁRZEA DA PEDRA	RDC: 008/2022 - P.ADM: 215/2022
ENDEREÇO: POVOADO DE VÁRZEA DA PEDRA - SANTALUZ/BA	CONTRATADA: ARCO CONST. E EMPREENDIMENTOS EIRELI

Nº: **468**

ANOTAÇÕES

Período: 13/02/2024

ATIVIDADES DESENVOLVIDAS:

CONTINUAÇÃO DA INSTALAÇÃO DAS TELHAS METÁLICAS
 CONTINUAÇÃO DA INSTALAÇÃO DOS RUFOS (COBERTURA)
 CONTINUAÇÃO DA PINTURA (APLICAÇÃO DE MASSA CORRIDA)
 CONTINUAÇÃO DA INSTALAÇÃO ELÉTRICA
 CONTINUAÇÃO DA INSTALAÇÃO DO FORRO DE GESSO

Condição do Tempo	
Manhã	
<input checked="" type="checkbox"/> Bom	<input type="checkbox"/> Chuva <input type="checkbox"/> Não Operável
Tarde	
<input checked="" type="checkbox"/> Bom	<input type="checkbox"/> Chuva <input type="checkbox"/> Não Operável
Noite	
<input checked="" type="checkbox"/> Bom	<input type="checkbox"/> Chuva <input type="checkbox"/> Não Operável
EFETIVO DA OBRA	
ARCO	
Função	Qtde.
Engenheiro Civil	1
Administrativo	1
Mestre de Obras	1
Pedreiro	6
Ajudante Comum	10
Amador	2
Serralheiro	0
Eletricista	2
Gesseiro	2
TOTAL	25

ASSINATURAS:

Tony Felix Andrade
 PREFEITURA MUNICIPAL DE SANTALUZ/BA
 CREA-BA: 052.069.677.8



ARCO CONSTRUÇÕES E EMPREENDIMENTOS EIRELI

19.650.110/0001-27
ARCO CONSTRUÇÕES E EMPREENDIMENTOS EIRELI
 RUA ALTO DA CHACRINHA, 25 - CONTOHNO
 48.860-000 - QUEIMADAS - BA





RELATÓRIO DE OBRA

INTERESSADO: PREFEITURA MUNICIPAL DE SANTALUZ	CONTRATO: 255/2022 - N OBRA: 047/2022
OBJETO: CONSTRUÇÃO DA CRECHE DE VÁRZEA DA PEDRA	RDC: 008/2022 - P.ADM: 215/2022
ENDEREÇO: POVOADO DE VÁRZEA DA PEDRA - SANTALUZ/BA	CONTRATADA: ARCO CONST. E EMPREENDIMENTOS EIRELI

Nº:	469
-----	------------

ANOTAÇÕES

ATIVIDADES DESENVOLVIDAS:

CONTINUAÇÃO DA INSTALAÇÃO DAS TELHAS METÁLICAS
 CONTINUAÇÃO DA INSTALAÇÃO DOS RUFOS (COBERTURA)
 CONTINUAÇÃO DA PINTURA (APLICAÇÃO DE MASSA CORRIDA)
 CONTINUAÇÃO DA INSTALAÇÃO ELÉTRICA
 CONTINUAÇÃO DA INSTALAÇÃO DO FORRO DE GESSO

Período:	14/02/2024
Condição do Tempo	
Manhã	
<input checked="" type="checkbox"/> Bom	<input type="checkbox"/> Chuva <input type="checkbox"/> Não Operável
Tarde	
<input checked="" type="checkbox"/> Bom	<input type="checkbox"/> Chuva <input type="checkbox"/> Não Operável
Noite	
<input checked="" type="checkbox"/> Bom	<input type="checkbox"/> Chuva <input type="checkbox"/> Não Operável
EFETIVO DA OBRA	
ARCO	
Função	Qtde.
Engenheiro Civil	1
Administrativo	1
Mestre de Obras	1
Pedreiro	6
Ajudante Comum	10
Amador	2
Serralheiro	0
Eletricista	2
Gesseiro	2
TOTAL	25

ASSINATURAS:

Tony Felix Andrade
 Engenheiro Civil
 PREFEITURA MUNICIPAL DE SANTALUZ/BA
 CREA-BA: 052.655.477/7



ARCO CONSTRUÇÕES E EMPREENDIMENTOS EIRELI

[19.650.110/0001-27]
ARCO CONSTRUÇÕES
E EMPREENDIMENTOS EIRELI
 RUA ALTO DA CHACRINHA, 25 - CONTORNO
 [48.860-000 - QUEIMADAS-BA]

Documento assinado no Assinador Registro de Imóveis. Para validar o documento e suas assinaturas acesse <https://assinador.registrodeimoveis.org.br/validade/JCRCY-ZQ2A5-PKV4R-8QE66>.





RELATÓRIO DE OBRA

INTERESSADO: PREFEITURA MUNICIPAL DE SANTALUZ	CONTRATO: 255/2022 - N OBRA: 047/2022
OBJETO: CONSTRUÇÃO DA CRECHE DE VÁRZEA DA PEDRA	RDC: 008/2022 - P.ADM: 215/2022
ENDEREÇO: POVOADO DE VÁRZEA DA PEDRA - SANTALUZ/BA	CONTRATADA: ARCO CONST. E EMPREENDIMENTOS EIRELI

Nº:	470
-----	------------

ANOTAÇÕES

ATIVIDADES DESENVOLVIDAS:

CONCLUSÃO DA INSTALAÇÃO DAS TELHAS METÁLICAS
 CONTINUAÇÃO DA INSTALAÇÃO DOS RUFOS (COBERTURA)
 CONTINUAÇÃO DA PINTURA (APLICAÇÃO DE MASSA CORRIDA)
 CONTINUAÇÃO DA INSTALAÇÃO ELÉTRICA
 CONTINUAÇÃO DA INSTALAÇÃO DO FORRO DE GESSO

Período:	15/02/2024
Condição do Tempo	
Manhã	
<input checked="" type="checkbox"/> Bom	<input type="checkbox"/> Chuva <input type="checkbox"/> Não Operável
Tarde	
<input checked="" type="checkbox"/> Bom	<input type="checkbox"/> Chuva <input type="checkbox"/> Não Operável
Noite	
<input checked="" type="checkbox"/> Bom	<input type="checkbox"/> Chuva <input type="checkbox"/> Não Operável
EFETIVO DA OBRA	
ARCO	
Função	Qtde.
Engenheiro Civil	1
Administrativo	1
Mestre de Obras	1
Pedreiro	6
Ajudante Comum	10
Amador	2
Serralheiro	0
Eletricista	2
Gesseiro	2
TOTAL	25

ASSINATURAS:

Tony Felix Andrade
 Engenheiro Civil
 PREFEITURA MUNICIPAL DE SANTALUZ/BA
 CREA-BA: 052.099.074-0



ARCO CONSTRUÇÕES E EMPREENDIMENTOS EIRELI

[19.650.110/0001-27]
ARCO CONSTRUÇÕES
 E EMPREENDIMENTOS EIRELI
 RUA ALTO DA CHACRINHA, 25 - CONTORNO
 [48.860-000 - QUEIMADAS-BA]

Documento assinado no Assinador Registro de Imóveis. Para validar o documento e suas assinaturas acesse <https://assinador.registrodeimoveis.org.br/validar/JCRCY-ZQ2A5-PKV4R-8QE6B6>.





RELATÓRIO DE OBRA

INTERESSADO: PREFEITURA MUNICIPAL DE SANTALUZ	CONTRATO: 255/2022 - N OBRA: 047/2022
OBJETO: CONSTRUÇÃO DA CRECHE DE VÁRZEA DA PEDRA	RDC: 008/2022 - P.ADM: 215/2022
ENDEREÇO: POVDADO DE VÁRZEA DA PEDRA - SANTALUZ/BA	CONTRATADA: ARCO CONST. E EMPREENDIMENTOS EIRELI

Nº:	471
-----	------------

ANOTAÇÕES

ATIVIDADES DESENVOLVIDAS:

INÍCIO DA CONFECÇÃO DA MONTAGEM DA COBERTURA METÁLICA (PÁTIO) - ADITIVO
 CONCLUSÃO DA INSTALAÇÃO DOS RUFOS (COBERTURA)
 CONTINUAÇÃO DA PINTURA (APLICAÇÃO DE MASSA CORRIDA)
 CONTINUAÇÃO DA INSTALAÇÃO ELÉTRICA
 CONTINUAÇÃO DA INSTALAÇÃO DO FORRO DE GESSO

Período:	16/02/2024
Condição do Tempo	
Manhã	
<input checked="" type="checkbox"/> Bom	<input type="checkbox"/> Chuva <input type="checkbox"/> Não Operável
Tarde	
<input checked="" type="checkbox"/> Bom	<input type="checkbox"/> Chuva <input type="checkbox"/> Não Operável
Noite	
<input checked="" type="checkbox"/> Bom	<input type="checkbox"/> Chuva <input type="checkbox"/> Não Operável
EFETIVO DA OBRA	
ARCO	
Função	Qtde.
Engenheiro Civil	1
Administrativo	1
Mestre de Obras	1
Pedreiro	6
Ajudante Comum	10
Amador	2
Serralheiro	0
Eletricista	2
Gesseiro	2
TOTAL	25

ASSINATURAS: _____ PREFEITURA MUNICIPAL DE SANTALUZ/BA Engenheiro Civil CRECH-BA: 052.059.677.8	 <p style="font-size: 24px; font-weight: bold;">Visto</p>	_____ ARCO CONSTRUÇÕES E EMPREENDIMENTOS EIRELI 19.650.110/0001-91 ARCO CONSTRUÇÕES E EMPREENDIMENTOS EIRELI RUA ALTO DA CHACRINHA 25, 000 L. 48.860-000 OUFIMADA
---	--	--

Documento assinado no Assinador Registro de Imóveis. Para validar o documento e suas assinaturas acesse <https://assinador.registrodeimoveis.org.br/validade/JCRCY-ZQ2A5-PKV4R-8QE6B6>.





RELATÓRIO DE OBRA

INTERESSADO: PREFEITURA MUNICIPAL DE SANTALUZ CONTRATO: 255/2022 - N OBRA: 047/2022
 OBJETO: CONSTRUÇÃO DA CRECHE DE VÁRZEA DA PEDRA RDC: 008/2022 - P.ADM: 215/2022
 ENDEREÇO: POVOADO DE VÁRZEA DA PEDRA - SANTALUZ/BA CONTRATADA: ARCO CONST. E EMPREENDIMENTOS EIRELI

Nº: **472**

ANOTAÇÕES

SÁBADO - NÃO HOUE PRODUTIVIDADE NESTE DIA

Período: 17/02/2024

Condição do Tempo

Manhã
 Bom Chuva Não Operável
 Tarde
 Bom Chuva Não Operável
 Noite
 Bom Chuva Não Operável

EFETIVO DA OBRA

ARCO	
Função	Qtde.
Engenheiro Civil	1
Administrativo	1
Mestre de Obras	1
Pedreiro	6
Ajudante Comum	10
Amador	2
Serralheiro	0
Eletricista	2
Gesseiro	2
TOTAL	25

ASSINATURAS:

Tony Felix Andrade
 Engenheiro Civil
 CREA-BA 052.009.677.8
 PREFEITURA MUNICIPAL DE SANTALUZ/BA



ARCO CONSTRUÇÕES E EMPREENDIMENTOS EIRELI

19.650.110/0001-27
ARCO CONSTRUÇÕES
 E EMPREENDIMENTOS EIRELI
 RUA ALTO DA CHACRINHA, 25 - CONTORNO
 48.860-000 - QUEIMADAS-BA





RELATÓRIO DE OBRA

INTERESSADO: PREFEITURA MUNICIPAL DE SANTALUZ	CONTRATO: 255/2022 - N OBRA: 047/2022
OBJETO: CONSTRUÇÃO DA CRECHE DE VÁRZEA DA PEDRA	RDC: 008/2022 - P.ADM: 215/2022
ENDEREÇO: POVOADO DE VÁRZEA DA PEDRA - SANTALUZ/BA	CONTRATADA: ARCO CONST. E EMPREENDIMENTOS EIRELI

Nº:	473
-----	------------

ANOTAÇÕES

DOMINGO - NÃO HOUE PRODUTIVIDADE NESTE DIA

Periodo:	18/02/2024
----------	------------

Condição do Tempo

Manhã		
<input checked="" type="checkbox"/> Bom	<input type="checkbox"/> Chuva	<input type="checkbox"/> Não Operável
Tarde		
<input checked="" type="checkbox"/> Bom	<input type="checkbox"/> Chuva	<input type="checkbox"/> Não Operável
Noite		
<input checked="" type="checkbox"/> Bom	<input type="checkbox"/> Chuva	<input type="checkbox"/> Não Operável

EFETIVO DA OBRA	
ARCO	
Função	Qtde.
Engenheiro Civil	1
Administrativo	1
Mestre de Obras	1
Pedreiro	6
Ajudante Comum	10
Amador	2
Serralheiro	0
Eletricista	2
Gesseiro	2
TOTAL	25



ASSINATURAS:
 Tony Felix Andrade
 Engenheiro Civil
 CREA: 057.069.677.8
 PREFEITURA MUNICIPAL DE SANTALUZ/BA

ARCO CONSTRUÇÕES E EMPREENDIMENTOS EIRELI
 [19.650.110/0001-27]
ARCO CONSTRUÇÕES
E EMPREENDIMENTOS EIRELI
 RUA ALTO DA CHACRINHA, 25 - CONTORNO
 [48.860-000 - QUEIMADAS-BA]

Documento assinado no Assinador Registro de Imóveis. Para validar o documento e suas assinaturas acesse <https://assinador.registrodeimoveis.org.br/validar/JCRCY-ZQ2A5-PKV4R-8QE66>.





RELATÓRIO DE OBRA

INTERESSADO: PREFEITURA MUNICIPAL DE SANTALUZ	CONTRATO: 255/2022 - N OBRA: 047/2022
OBJETO: CONSTRUÇÃO DA CRECHE DE VÁRZEA DA PEDRA	RDC: 008/2022 - P.ADM: 215/2022
ENDEREÇO: POVOADO DE VÁRZEA DA PEDRA - SANTALUZ/BA	CONTRATADA: ARCO CONST. E EMPREENDIMENTOS EIRELI

Nº:	474
-----	------------

ANOTAÇÕES

Período:	19/02/2024
----------	------------

ATIVIDADES DESENVOLVIDAS:

CONTINUAÇÃO DA CONFECÇÃO DA MONTAGEM DA COBERTURA METÁLICA (PÁTIO) - ADITIVO
 CONTINUAÇÃO DA PINTURA (APLICAÇÃO DE MASSA CORRIDA)
 CONTINUAÇÃO DA INSTALAÇÃO ELÉTRICA
 CONTINUAÇÃO DA INSTALAÇÃO DO FORRO DE GESSO

Condição do Tempo	
Manhã	
<input checked="" type="checkbox"/> Bom	<input type="checkbox"/> Chuva <input type="checkbox"/> Não Operável
Tarde	
<input checked="" type="checkbox"/> Bom	<input type="checkbox"/> Chuva <input type="checkbox"/> Não Operável
Noite	
<input checked="" type="checkbox"/> Bom	<input type="checkbox"/> Chuva <input type="checkbox"/> Não Operável
EFETIVO DA OBRA	
ARCO	
Função	Qtde.
Engenheiro Civil	1
Administrativo	1
Mestre de Obras	1
Pedreiro	6
Ajudante Comum	10
Amador	2
Serralheiro	0
Eletricista	2
Gesseiro	2
TOTAL	25

ASSINATURAS:

Tony Felix Andrade
 Engenheiro Civil
 CRP BA 052.069.677.8
 PREFEITURA MUNICIPAL DE SANTALUZ/BA



ARCO CONSTRUÇÕES E EMPREENDIMENTOS EIRELI

19.650.110/0001-27
ARCO CONSTRUÇÕES
 E EMPREENDIMENTOS EIRELI
 RUA ALTO DA CHACRINHA, 25 - CONTORNO
 48.860-000 - QUEIMADAS-BA



RELATÓRIO DE OBRA

INTERESSADO: PREFEITURA MUNICIPAL DE SANTALUZ CONTRATO: 255/2022 - N OBRA: 047/2022
 OBJETO: CONSTRUÇÃO DA CRECHE DE VÁRZEA DA PEDRA RDC: 008/2022 - P.ADM: 215/2022
 ENDEREÇO: POVOADO DE VÁRZEA DA PEDRA - SANTALUZ/BA CONTRATADA: ARCO CONST. E EMPREENDIMENTOS EIRELI

Nº: **475**

ANOTAÇÕES

Período: 20/02/2024

ATIVIDADES DESENVOLVIDAS:

CONTINUAÇÃO DA CONFECÇÃO DA MONTAGEM DA COBERTURA METÁLICA (PÁTIO) - ADITIVO
 CONTINUAÇÃO DA PINTURA
 CONTINUAÇÃO DA INSTALAÇÃO ELÉTRICA
 CONTINUAÇÃO DA INSTALAÇÃO DO FORRO DE GESSO

Condição do Tempo

Manhã
 Bom Chuva Não Operável

Tarde
 Bom Chuva Não Operável

Noite
 Bom Chuva Não Operável

EFETIVO DA OBRA	
ARCO	
Função	Qtde.
Engenheiro Civil	1
Administrativo	1
Mestre de Obras	1
Pedreiro	6
Ajudante Comum	10
Amador	2
Serralheiro	0
Eletricista	2
Gesseiro	2
TOTAL	25

ASSINATURAS:

Tony Felix Andrade
 Engenheiro Civil
 CREA-BA 004.126.877.8
 PREFEITURA MUNICIPAL DE SANTALUZ/BA



ARCO CONSTRUÇÕES E EMPREENDIMENTOS EIRELI

19.650.110/0001-27
ARCO CONSTRUÇÕES E EMPREENDIMENTOS EIRELI
 RUA ALTO DA CHACRINHA, 25 - CONTORNO
 48.860-000 - QUEIMADAS-BA





RELATÓRIO DE OBRA

INTERESSADO: PREFEITURA MUNICIPAL DE SANTALUZ	CONTRATO: 255/2022 - N OBRA: 047/2022	Nº: 476
OBJETO: CONSTRUÇÃO DA CRECHE DE VÁRZEA DA PEDRA	RDC: 008/2022 - P.ADM: 215/2022	
ENDEREÇO: POVOADO DE VÁRZEA DA PEDRA - SANTALUZ/BA	CONTRATADA: ARCO CONST. E EMPREENDIMENTOS EIRELI	

ANOTAÇÕES		Período:	21/02/2024																								
ATIVIDADES DESENVOLVIDAS: CONTINUAÇÃO DA CONFECÇÃO DA MONTAGEM DA COBERTURA METÁLICA (PÁTIO) - ADITIVO CONTINUAÇÃO DA PINTURA CONTINUAÇÃO DA INSTALAÇÃO ELÉTRICA CONTINUAÇÃO DA INSTALAÇÃO DO FORRO DE GESSO		Condição do Tempo Manhã <input checked="" type="checkbox"/> Bom <input type="checkbox"/> Chuva <input type="checkbox"/> Não Operável Tarde <input checked="" type="checkbox"/> Bom <input type="checkbox"/> Chuva <input type="checkbox"/> Não Operável Noite <input checked="" type="checkbox"/> Bom <input type="checkbox"/> Chuva <input type="checkbox"/> Não Operável EFETIVO DA OBRA ARCO <table border="1"> <thead> <tr> <th>Função</th> <th>Qtde.</th> </tr> </thead> <tbody> <tr><td>Engenheiro Civil</td><td>1</td></tr> <tr><td>Administrativo</td><td>1</td></tr> <tr><td>Mestre de Obras</td><td>1</td></tr> <tr><td>Pedreiro</td><td>6</td></tr> <tr><td>Ajudante Comum</td><td>10</td></tr> <tr><td>Amador</td><td>2</td></tr> <tr><td>Serralheiro</td><td>0</td></tr> <tr><td>Eletricista</td><td>2</td></tr> <tr><td>Gesseiro</td><td>2</td></tr> <tr><td>Pintor</td><td>4</td></tr> <tr><td>TOTAL</td><td>28</td></tr> </tbody> </table>		Função	Qtde.	Engenheiro Civil	1	Administrativo	1	Mestre de Obras	1	Pedreiro	6	Ajudante Comum	10	Amador	2	Serralheiro	0	Eletricista	2	Gesseiro	2	Pintor	4	TOTAL	28
Função	Qtde.																										
Engenheiro Civil	1																										
Administrativo	1																										
Mestre de Obras	1																										
Pedreiro	6																										
Ajudante Comum	10																										
Amador	2																										
Serralheiro	0																										
Eletricista	2																										
Gesseiro	2																										
Pintor	4																										
TOTAL	28																										

ASSINATURAS:	 <p>Visto</p>	 ARCO CONSTRUÇÕES E EMPREENDIMENTOS EIRELI
--------------	---	--

Tony Felix Andrade
 Engenheiro Civil
 PREFEITURA MUNICIPAL DE SANTALUZ/BA
 CREA-BA: 052.099.077.0

19.650.110/0001-27
ARCO CONSTRUÇÕES
 E EMPREENDIMENTOS EIRELI
 RUA ALTO DA CHACRINHA, 25 - CONTORNO
 48.860-000 - QUEIMADAS-BA





RELATÓRIO DE OBRA

INTERESSADO: PREFEITURA MUNICIPAL DE SANTALUZ	CONTRATO: 255/2022 - N OBRA: 047/2022
OBJETO: CONSTRUÇÃO DA CRECHE DE VÁRZEA DA PEDRA	RDC: 008/2022 - P.ADM: 215/2022
ENDEREÇO: POVOADO DE VÁRZEA DA PEDRA - SANTALUZ/BA	CONTRATADA: ARCO CONST. E EMPREENDIMENTOS EIRELI

Nº:	477
-----	------------

ANOTAÇÕES

ATIVIDADES DESENVOLVIDAS:

CONTINUAÇÃO DA CONFECÇÃO DA MONTAGEM DA COBERTURA METÁLICA (PÁTIO) - ADITIVO
 CONTINUAÇÃO DA PINTURA
 CONTINUAÇÃO DA INSTALAÇÃO ELÉTRICA
 CONTINUAÇÃO DA INSTALAÇÃO DO FORRO DE GESSO
 INÍCIO CONFECÇÃO DE DRENAGEM LATERAL ESQUERDA

Período:	22/02/2024
Condição do Tempo	
Manhã	
<input checked="" type="checkbox"/> Bom	<input type="checkbox"/> Chuva <input type="checkbox"/> Não Operável
Tarde	
<input checked="" type="checkbox"/> Bom	<input type="checkbox"/> Chuva <input type="checkbox"/> Não Operável
Noite	
<input checked="" type="checkbox"/> Bom	<input type="checkbox"/> Chuva <input type="checkbox"/> Não Operável
EFETIVO DA OBRA	
ARCO	
Função	Qtde.
Engenheiro Civil	1
Administrativo	1
Mestre de Obras	1
Pedreiro	6
Ajudante Comum	10
Amador	2
Serralheiro	0
Eletricista	2
Gesseiro	2
Pintor	4
TOTAL	28

ASSINATURAS:

Tony Felix Andrade
 Engenheiro Civil
 CREA-BA 052.069.677.8
 PREFEITURA MUNICIPAL DE SANTALUZ/BA



ARCO CONSTRUÇÕES E EMPREENDIMENTOS EIRELI

19.650.110/0001-27
ARCO CONSTRUÇÕES E EMPREENDIMENTOS EIRELI
 RUA ALTO DA CHACRINHA, 25 - CONFORTO
 48.860-000 - QUEIMADAS-BA

Documento assinado no Assinador Registro de Imóveis. Para validar o documento e suas assinaturas acesse <https://assinador.registrodeimoveis.org.br/validar/JCRCY-ZQ2A5-PKV4R-8QE66>.





RELATÓRIO DE OBRA

INTERESSADO: PREFEITURA MUNICIPAL DE SANTALUZ	CONTRATO: 255/2022 - N OBRA: 047/2022
OBJETO: CONSTRUÇÃO DA CRECHE DE VÁRZEA DA PEDRA	RDC: 008/2022 - P.ADM: 215/2022
ENDEREÇO: POVOADO DE VÁRZEA DA PEDRA - SANTALUZ/BA	CONTRATADA: ARCO CONST. E EMPREENDIMENTOS EIRELI

Nº: **477**

ANOTAÇÕES

Período: 23/02/2024

ATIVIDADES DESENVOLVIDAS:

CONTINUAÇÃO DA CONFECÇÃO DA MONTAGEM DA COBERTURA METÁLICA (PÁTIO) - ADITIVO
 CONTINUAÇÃO DA PINTURA
 CONTINUAÇÃO DA INSTALAÇÃO ELÉTRICA
 CONTINUAÇÃO DA INSTALAÇÃO DO FORRO DE GESSO
 CONTINUAÇÃO CONFEEÇÃO DE DRENAGEM LATERAL ESQUERDA
 INÍCIO INSTALAÇÃO DE KIT PORTAS

Condição do Tempo	
Manhã	
<input checked="" type="checkbox"/> Bom	<input type="checkbox"/> Chuva <input type="checkbox"/> Não Operável
Tarde	
<input checked="" type="checkbox"/> Bom	<input type="checkbox"/> Chuva <input type="checkbox"/> Não Operável
Noite	
<input checked="" type="checkbox"/> Bom	<input type="checkbox"/> Chuva <input type="checkbox"/> Não Operável
EFETIVO DA OBRA	
ARCO	
Função	Qtde.
Engenheiro Civil	1
Administrativo	1
Mestre de Obras	1
Pedreiro	6
Ajudante Comum	10
Amador	2
Serralheiro	0
Eletricista	2
Gesseiro	2
Pintor	4
TOTAL	28

ASSINATURAS:

Tony Felix Andrade
 Engenheiro Civil
 677.8
 PREFEITURA MUNICIPAL DE SANTALUZ/BA



ARCO CONSTRUÇÕES E EMPREENDIMENTOS EIRELI

19.650.110/0001-27
ARCO CONSTRUÇÕES
 E EMPREENDIMENTOS EIRELI
 RUA ALTO DA CHACRINHA, 25 - CONTORNO
 48.860-000 - QUEIMADAS-BA





RELATÓRIO DE OBRA

INTERESSADO: PREFEITURA MUNICIPAL DE SANTALUZ	CONTRATO: 255/2022 - N OBRA: 047/2022
OBJETO: CONSTRUÇÃO DA CRECHE DE VÁRZEA DA PEDRA	RDC: 008/2022 - P.ADM: 215/2022
ENDEREÇO: POVOADO DE VÁRZEA DA PEDRA - SANTALUZ/BA	CONTRATADA: ARCO CONST. E EMPREENDIMENTOS EIRELI

Nº: **478**

ANOTAÇÕES

Período: 24/02/2024

SÁBADO - NÃO HOUVE PRODUTIVIDADE NESTE DIA

Condição do Tempo

Manhã Chuva Não Operável
 Tarde Chuva Não Operável
 Noite Chuva Não Operável

EFETIVO DA OBRA

Função	Qtde.
Engenheiro Civil	1
Administrativo	1
Mestre de Obras	1
Pedreiro	6
Ajudante Comum	10
Armador	2
Serralheiro	0
Eletricista	2
Gesseiro	2
Pintor	4
TOTAL	28

ASSINATURAS:

Tony Felix Andrade
Engenheiro Civil
CPF: 04.105.610.330-0

PREFEITURA MUNICIPAL DE SANTALUZ/BA



ARCO CONSTRUÇÕES E EMPREENDIMENTOS EIRELI

19.650.110/0001-27
ARCO CONSTRUÇÕES
E EMPREENDIMENTOS EIRELI
RUA ALTO DA CHACRINHA, 25 - CONTORNO
48.860-000 - QUEIMADAS-BA



RELATÓRIO DE OBRA

INTERESSADO: PREFEITURA MUNICIPAL DE SANTALUZ	CONTRATO: 255/2022 - N OBRA: 047/2022
OBJETO: CONSTRUÇÃO DA CRECHE DE VÁRZEA DA PEDRA	RDC: 008/2022 - P.ADM: 215/2022
ENDEREÇO: POVOADO DE VÁRZEA DA PEDRA - SANTALUZ/BA	CONTRATADA: ARCO CONST. E EMPREENDIMENTOS EIRELI

Nº: **479**

ANOTAÇÕES

Período: 25/02/2024

DOMINGO - NÃO HOUVE PRODUTIVIDADE NESTE DIA

Condição do Tempo	
Manhã	
<input checked="" type="checkbox"/> Bom	<input type="checkbox"/> Chuva <input type="checkbox"/> Não Operável
Tarde	
<input checked="" type="checkbox"/> Bom	<input type="checkbox"/> Chuva <input type="checkbox"/> Não Operável
Noite	
<input checked="" type="checkbox"/> Bom	<input type="checkbox"/> Chuva <input type="checkbox"/> Não Operável
EFETIVO DA OBRA	
ARCO	
Função	Qtde.
Engenheiro Civil	1
Administrativo	1
Mestre de Obras	1
Pedreiro	6
Ajudante Comum	10
Amador	2
Serralheiro	0
Eletricista	2
Gesseiro	2
Pintor	4
TOTAL	29

ASSINATURAS:

Tony Felix Andrade
Engenheiro Civil
PREFEITURA MUNICIPAL DE SANTALUZ/BA



ARCO CONSTRUÇÕES E EMPREENDIMENTOS EIRELI
19.650.110/0001-27
ARCO CONSTRUÇÕES
E EMPREENDIMENTOS EIRELI
RUA ALTO DA CHACRINHA, 25 - CONTORNO
48.860-000 - QUEIMADAS-BA

Documento assinado no Assinador Registro de Imóveis. Para validar o documento e suas assinaturas acesse <https://assinador.registrodeimoveis.org.br/validar/JCRCY-ZQ2A5-PKV4R-8QE86>.





RELATÓRIO DE OBRA

INTERESSADO: PREFEITURA MUNICIPAL DE SANTALUZ	CONTRATO: 255/2022 - N OBRA: 047/2022	Nº: 480
OBJETO: CONSTRUÇÃO DA CRECHE DE VÁRZEA DA PEDRA	RDC: 008/2022 - P.ADM: 215/2022	
ENDEREÇO: POVOADO DE VÁRZEA DA PEDRA - SANTALUZ/BA	CONTRATADA: ARCO CONST. E EMPREENDIMENTOS EIRELI	

ANOTAÇÕES		Período:	
ATIVIDADES DESENVOLVIDAS: CONTINUAÇÃO DA CONFECÇÃO DA MONTAGEM DA COBERTURA METÁLICA (PÁTIO) - ADITIVO CONTINUAÇÃO DA PINTURA CONTINUAÇÃO DA INSTALAÇÃO ELÉTRICA CONTINUAÇÃO DA INSTALAÇÃO DO FORRO DE GESSO CONTINUAÇÃO CONFEECÇÃO DE DRENAGEM LATERAL ESQUERDA CONTINUAÇÃO INSTALAÇÃO DE KIT PORTAS		26/02/2024	
		Condição do Tempo	
		Manhã	
		<input checked="" type="checkbox"/> Bom	<input type="checkbox"/> Chuva <input type="checkbox"/> Não Operável
		Tarde	
		<input checked="" type="checkbox"/> Bom	<input type="checkbox"/> Chuva <input type="checkbox"/> Não Operável
		Noite	
		<input checked="" type="checkbox"/> Bom	<input type="checkbox"/> Chuva <input type="checkbox"/> Não Operável
		EFETIVO DA OBRA	
		ARCO	
Função	Qtde.		
Engenheiro Civil	1		
Administrativo	1		
Mestre de Obras	1		
Pedreiro	6		
Ajudante Comum	10		
Amador	2		
Serralheiro	0		
Eletricista	2		
Gesseiro	2		
Pintor	4		
TOTAL		28	

ASSINATURAS:

Tony Edson Andrade
 PREFEITURA MUNICIPAL DE SANTALUZ/BA
 CREA-BA: 052.063.677.8

ARCO CONSTRUÇÕES E EMPREENDIMENTOS EIRELI

[19.650.110/0001-27]
ARCO CONSTRUÇÕES
E EMPREENDIMENTOS EIRELI
 RUA ALTO DA MACARRINHA, 25 - CONTORNO
 [48.860-010 - QUEIMADAS-BA]





RELATÓRIO DE OBRA

INTERESSADO: PREFEITURA MUNICIPAL DE SANTALUZ	CONTRATO: 255/2022 - N OBRA: 047/2022
OBJETO: CONSTRUÇÃO DA CRECHE DE VÁRZEA DA PEDRA	RDC: 008/2022 - P.ADM: 215/2022
ENDEREÇO: POVOADO DE VÁRZEA DA PEDRA - SANTALUZ/BA	CONTRATADA: ARCO CONST. E EMPREENDIMENTOS EIRELI

Nº:	481
-----	------------

ANOTAÇÕES	
<p>ATIVIDADES DESENVOLVIDAS:</p> <p>CONTINUAÇÃO DA CONFECÇÃO DA MONTAGEM DA COBERTURA METÁLICA (PÁTIO) - ADITIVO CONTINUAÇÃO DA PINTURA CONTINUAÇÃO DA INSTALAÇÃO ELÉTRICA CONTINUAÇÃO DA INSTALAÇÃO DO FORRO DE GESSO CONTINUAÇÃO CONFEECÇÃO DE DRENAGEM LATERAL ESQUERDA CONTINUAÇÃO INSTALAÇÃO DE KIT PORTAS</p>	

Período:	27/02/2024
Condição do Tempo	
Manhã	
<input checked="" type="checkbox"/> Bom	<input type="checkbox"/> Chuva <input type="checkbox"/> Não Operável
Tarde	
<input checked="" type="checkbox"/> Bom	<input type="checkbox"/> Chuva <input type="checkbox"/> Não Operável
Noite	
<input checked="" type="checkbox"/> Bom	<input type="checkbox"/> Chuva <input type="checkbox"/> Não Operável
EFETIVO DA OBRA	
ARCO	
Função	Qtde.
Engenheiro Civil	1
Administrativo	1
Mestre de Obras	1
Pedreiro	6
Ajudante Comum	10
Armador	2
Serralheiro	0
Eletricista	2
Gesseiro	2
Pintor	4
TOTAL	28

ASSINATURAS:

Tony Felix Andrade
 Engenheiro Civil
 PREFEITURA MUNICIPAL DE SANTALUZ/BA
 CREA-BA: 052.033.077.6

ARCO CONSTRUÇÕES E EMPREENDIMENTOS EIRELI
 19.650.110/0001-27
ARCO CONSTRUÇÕES E EMPREENDIMENTOS EIRELI
 RUA ALTO DA CHACRINHA, 25 - CONTORNO
 48.860-000 - QUEIMADAS - BA





RELATÓRIO DE OBRA

INTERESSADO: PREFEITURA MUNICIPAL DE SANTALUZ	CONTRATO: 255/2022 - N OBRA: 047/2022	Nº: 482
OBJETO: CONSTRUÇÃO DA CRECHE DE VÁRZEA DA PEDRA	RDC: 008/2022 - P.ADM: 215/2022	
ENDEREÇO: POVOADO DE VÁRZEA DA PEDRA - SANTALUZ/BA	CONTRATADA: ARCO CONST. E EMPREENDIMENTOS EIRELI	

ANOTAÇÕES

Período: 28/02/2024

ATIVIDADES DESENVOLVIDAS:

CONTINUAÇÃO DA CONFECÇÃO DA MONTAGEM DA COBERTURA METÁLICA (PÁTIO) - ADITIVO
 CONTINUAÇÃO DA PINTURA
 CONTINUAÇÃO DA INSTALAÇÃO ELÉTRICA
 CONTINUAÇÃO DA INSTALAÇÃO DO FORRO DE GESSO
 CONCLUSÃO CONFECÇÃO DE DRENAGEM LATERAL ESQUERDA
 CONCLUSÃO INSTALAÇÃO DE KIT PORTAS

Condição do Tempo

Manhã		
<input checked="" type="checkbox"/> Bom	<input type="checkbox"/> Chuva	<input type="checkbox"/> Não Operável
Tarde		
<input checked="" type="checkbox"/> Bom	<input type="checkbox"/> Chuva	<input type="checkbox"/> Não Operável
Noite		
<input checked="" type="checkbox"/> Bom	<input type="checkbox"/> Chuva	<input type="checkbox"/> Não Operável

EFETIVO DA OBRA

ARCO	
Função	Qtde.
Engenheiro Civil	1
Administrativo	1
Mestre de Obras	1
Pedreiro	6
Ajudante Comum	10
Armador	2
Serralheiro	0
Eletricista	2
Gesseiro	2
Pintor	4
TOTAL	28

ASSINATURAS:

Felix Andrede
 PREFEITURA MUNICIPAL DE SANTALUZ/BA
 Engenheiro Civil
 CREA-BA 052.069.677.8



ARCO CONSTRUÇÕES E EMPREENDIMENTOS EIRELI
 19.650.110/0001-27
ARCO CONSTRUÇÕES E EMPREENDIMENTOS EIRELI
 RUA ALTO DA CHACRINHA, 25 - CONTORNO
 48.860-000 - QUEIMADAS-BA





RELATÓRIO DE OBRA

INTERESSADO: PREFEITURA MUNICIPAL DE SANTALUZ	CONTRATO: 255/2022 - N OBRA: 047/2022	Nº: 483
OBJETO: CONSTRUÇÃO DA CRECHE DE VÁRZEA DA PEDRA	RDC: 008/2022 - P.ADM: 215/2022	
ENDEREÇO: POVOADO DE VÁRZEA DA PEDRA - SANTALUZ/BA	CONTRATADA: ARCO CONST. E EMPREENDIMENTOS EIRELI	

ANOTAÇÕES		Período:	
ATIVIDADES DESENVOLVIDAS: CONTINUAÇÃO DA CONFECCÃO DA MONTAGEM DA COBERTURA METÁLICA (PÁTIO) - ADITIVO CONTINUAÇÃO DA PINTURA CONTINUAÇÃO DA INSTALAÇÃO ELÉTRICA CONTINUAÇÃO DA INSTALAÇÃO DO FORRO DE GESSO		29/02/2024	
		Condição do Tempo	
		Manhã <input checked="" type="checkbox"/> Bom <input type="checkbox"/> Chuva <input type="checkbox"/> Não Operável	
		Tarde <input checked="" type="checkbox"/> Bom <input type="checkbox"/> Chuva <input type="checkbox"/> Não Operável	
		Noite <input checked="" type="checkbox"/> Bom <input type="checkbox"/> Chuva <input type="checkbox"/> Não Operável	
		EFETIVO DA OBRA	
		ARCO	
		Função	Qtde.
		Engenheiro Civil	1
		Administrativo	1
Mestre de Obras	1		
Pedreiro	6		
Ajudante Comum	10		
Amador	2		
Serralheiro	0		
Eletricista	2		
Gesseiro	2		
Pintor	4		
TOTAL	28		

ASSINATURAS:

 Tony Felix Andrade
 PREFEITURA MUNICIPAL DE SANTALUZ/BA
 CREA-BA 052.000.677.8

 Visto

 ARCO CONSTRUÇÕES E EMPREENDIMENTOS EIRELI
 19.650.110/0001-27
ARCO CONSTRUÇÕES E EMPREENDIMENTOS EIRELI
 RUA ALTO DA CHACRINHA, 25 - CONTORNO
 48.860-000 - QUEIMADAS-BA





MANIFESTO DE ASSINATURAS



Código de validação: JCRCY-ZQ2A5-PKV4R-8QEB6

Documento assinado com o uso de certificado digital ICP Brasil, no Assinador Registro de Imóveis, pelos seguintes signatários:

Rafael De Araujo Pereira (CPF 027.662.785-75)

Para verificar as assinaturas, acesse o link direto de validação deste documento:

<https://assinador.registrodeimoveis.org.br/validate/JCRCY-ZQ2A5-PKV4R-8QEB6>

Ou acesse a consulta de documentos assinados disponível no link abaixo e informe o código de validação:

<https://assinador.registrodeimoveis.org.br/validate>

